

**NASLOVNA STRAN S KLJUČNIMI PODATKI O NAČRTU**

**4. NAČRT ELEKTRIČNIH INSTALACIJI IN  
ELEKTRIČNE OPREME  
- SPREMEMBA 1**

**INVESTITOR:** OBČINA ILIRSKA BISTRICA  
Bazoviška cesta 14  
6250 Ilirska Bistrica

**OBJEKT:** PRIZIDEK K OŠ PODGORA KUTEŽEVO

**VRSTA PROJEKTNE DOKUMENTACIJE:** PZI – PROJEKT ZA IZVEDBO  
- SPREMEMBA 1  
**ZA GRADNJO:** NOVOGRADNJA

**PROJEKTANT:** EPRO d.o.o.  
Prešernova 2A  
5720 Ajdovščina

**ODGOVORNA OSEBA PROJEKTANTA:** JOŽEF ŠTOKELJ el.teh.  
Identifikacijska številka: E-9032

Podpis:

Žig:

**ODGOVORNI PROJEKTANT:** JOŽEF ŠTOKELJ el.teh.  
Identifikacijska številka: E-9032

Podpis:

Osebni žig:

**ODGOVORNI VODJA PROJEKTA:** VILJEM FABČIČ u.d.i.a.  
Identifikacijska številka: ZAPS 0050 A

Podpis:

Osebni žig:

**Številka načrta:** 30/2012-PZI/S1

**Kraj in datum:** Ajdovščina, junij 2015

**Izvod:** 1 2 3 4 5 6 7 8 9 A

## **KAZALO VSEBINE NAČRTA ELEKTRIČNIH INSTALACIJ IN ELEKTRIČNE OPREME št. 30/2012- PZI/S1**

<u>NASLOVNA STAN S KLJUČNIMI PODATKI O NAČRTU</u>	<u>1</u>
<u>KAZALO VSEBINE NAČRTA ELEKTRIČNIH INSTALACIJ IN ELEKTRIČNE OPREME</u>	<u>2</u>
<u>TEHNIČNO POROČILO</u>	<u>5</u>
1. <u>Opis sprememb</u>	<u>5</u>

### POPIS

### RISBE

- 01 Enopolna shema stikalnega bloka ER-P (priljučje)
  
- 2 Tloris pritličja: moč, šibki tok
- 3 Tloris pritličja: razsvetljava
- 6 Tloris pritličja: ozvočenje, kamere
- 7 Tloris nadstropja: moč, šibki tok

## TEHNIČNO POROČILO

### 1. OPIS SPREMEMB

V igralnicah 1, 2 in 3 so se dodale split klimatske naprave.

V igralnici 1, 2 in 3, učilnici 1, 2, 3, 4, in 5, ter v prostoru svetovanja so se premenili tipi oken, zato so se dodali dodatni priključki za električni pogon senčil.

Na južni strani objekta se je dodal električni pogon tende.

Vse spremembe so vrisane v priloženih načrtih.

dovod iz merilne omare MO FG7(O)R 4x35mm<sup>2</sup>

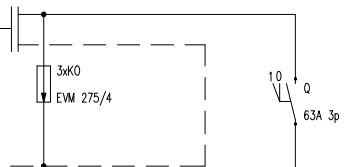

$P_i = 91.060W$   
 $f_i = 0,27$   
 $P_k = 25.000W$   
 $I_k = 38A$   
 $\cos \phi_i = 0.95$

Kot zaščitni ukrep pred posrednim dotikom, je uporabljena zaščita s samodejnim odklopom napajanja, v TN-S sistemu instalacije, s nadtokovnimi izklopilnimi napravami – varovalkami

**ER-P**

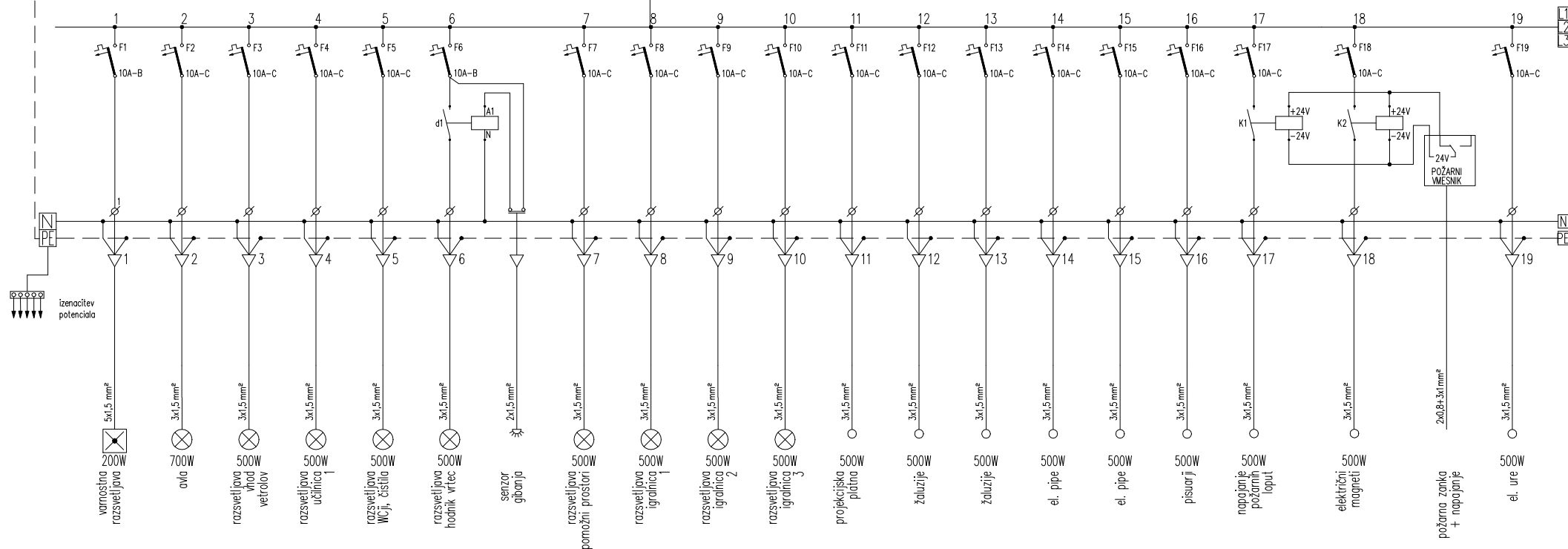

Prešernova 2a, 5270 Ajdovščina, tel: 05/36 63 677

Vrsta načrta:  
4. NAČRT ELEKTRIČNIH INSTALACIJ IN OPREME

Vsebina risbe:  
enopolna shema:  
STIKALNI BLOK  
ER-P

Vrsta projekta:  
PZI – PROJEKT ZA IZVEDBO

Odgovorni projektant:  
JOŽEF ŠTOKELJ el.teh.

Id. številka:  
E-9032

Št. načrta:  
30/2012-PZI

Merilo:

Obdelal:  
PRIMOŽ KOMPARA el.teh.

Id. številka:

Datum:  
JUNIJ 2015

Št. risbe:  
03a

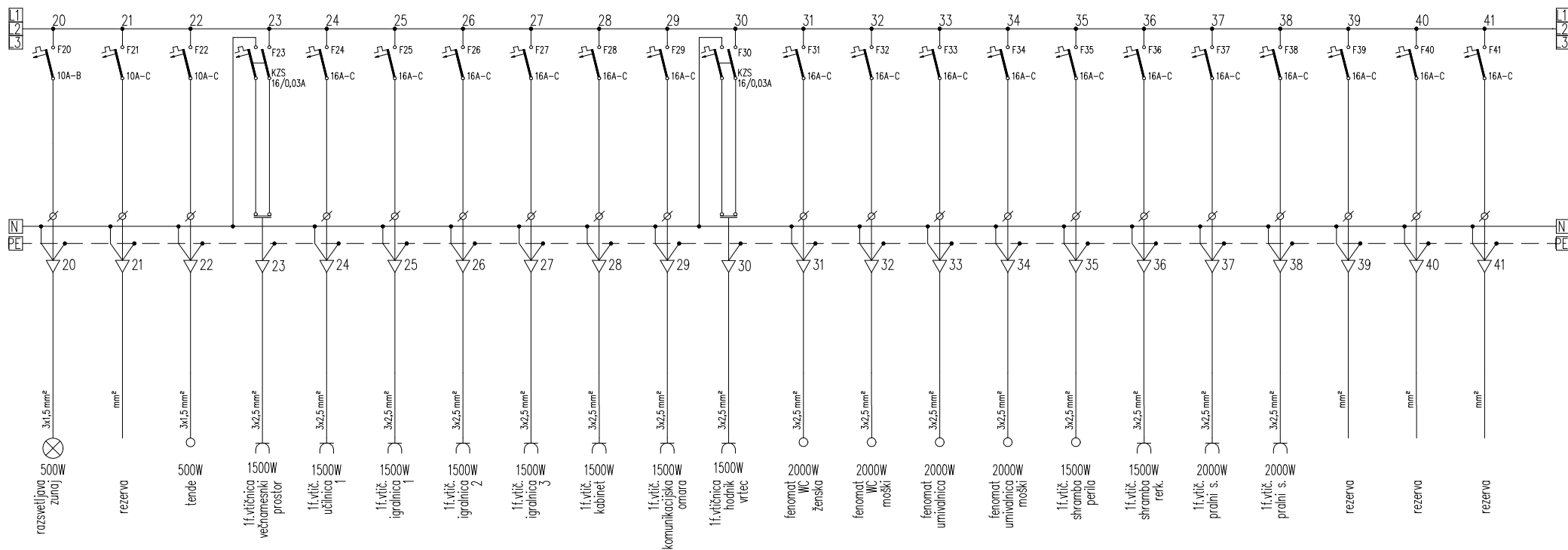

Prešernova 2a, 5270 Ajdovščina, tel: 05/36 63 677

Vrsta načrta:  
4. NAČRT ELEKTRIČNIH INSTALACIJ IN OPREME

Vsebina risbe:  
enopolna shema:  
STIKALNI BLOK  
ER-PR/1

Vrsta projekta:  
PZI – PROJEKT ZA IZVEDBO

Odgovorni projektant:  
JOŽEF ŠTOKELJ el.teh.

Id. številka:  
E-9032

Št. načrta:  
30/2012-PZI

Merilo:

Obdelal:  
PRIMOŽ KOMPARA el.teh.

Id. številka:

Datum:  
JUNIJ 2015

Št. risbe:  
03b

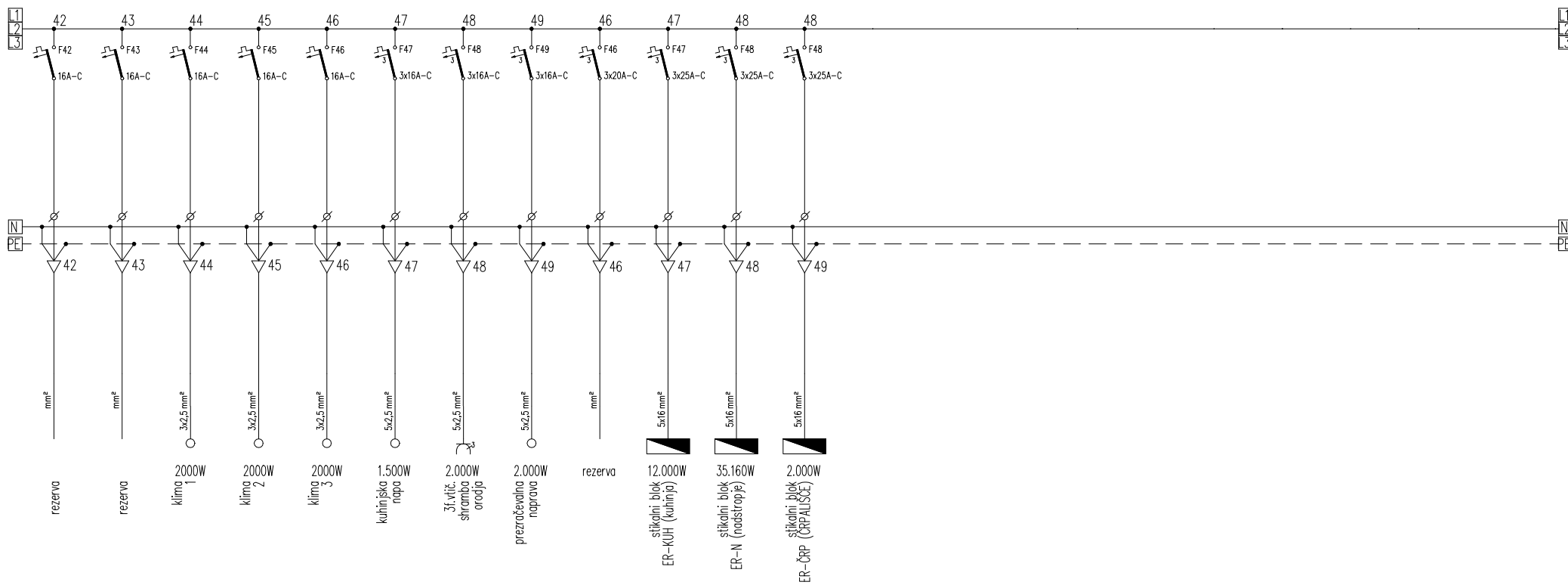

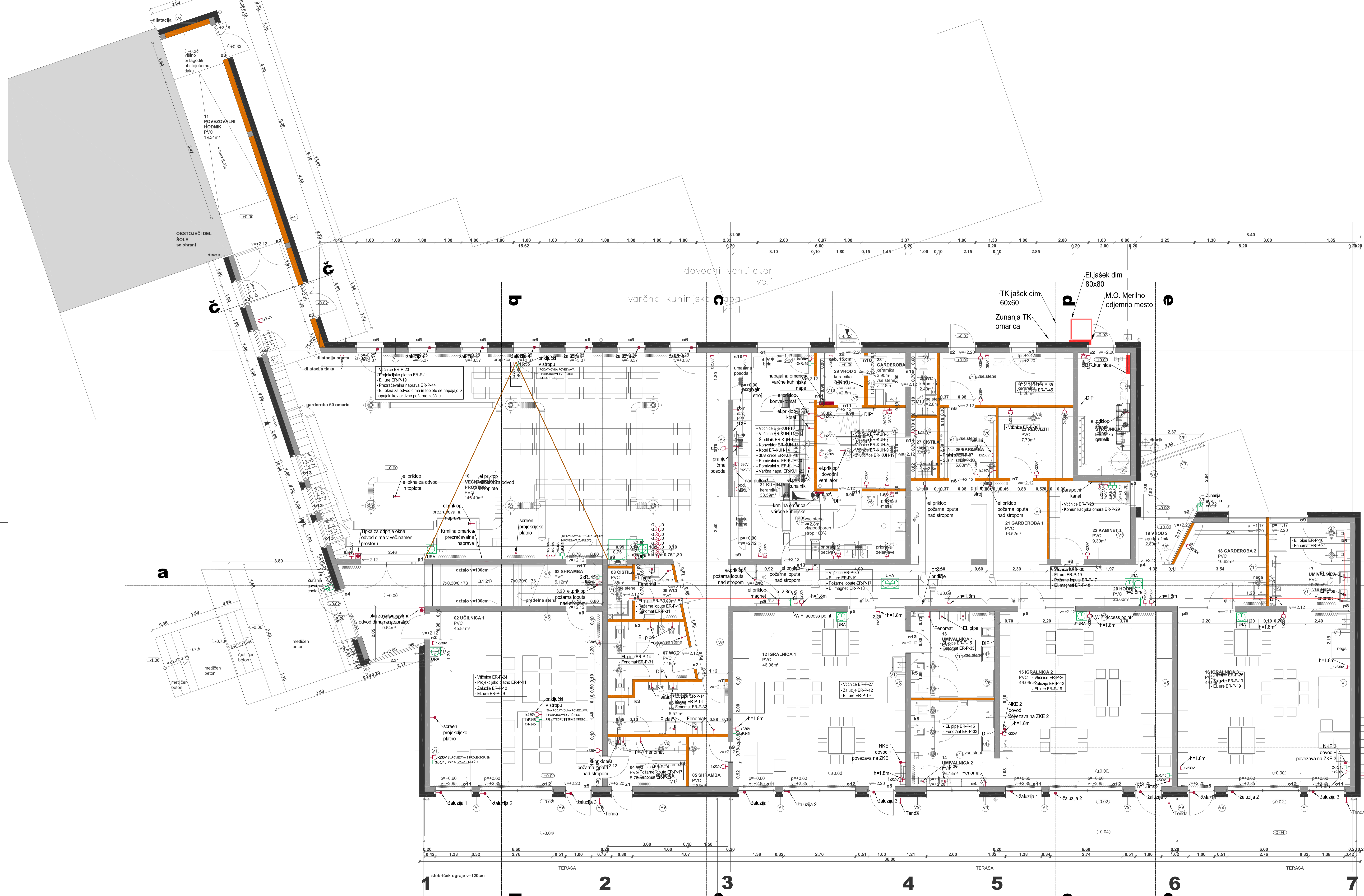

PRTLJIČJE: MOČ

1:50

SPREMA 1	SP. EL. POZADNA SENČIL	JUNIJ 2015
Elektro inženiring d.o.o. Priloga 2a 5271 ALKOVAČICA telefon: 05 38 63 877 fax: 05 38 69 028		
OPIS:	PRIDDEK K OŠ POŠODRA KUTEŽEVO	
Investitor:	OSIŠNA IŠPISA BISTRIČKA BAŽIŠČNA ČISTILA I. IŠPISA BISTRIČKA	
Vrsta načrta:	I. NAČRT ELEKTRONNIH INSTALACIJ IN ELEKTRONE OPREME	
Vrsta projekta/dokumentacije:	PDR/PROJEKT ZA UVEDBO	
Št. projekta:	66-12	
Št. načrta:	3/2015	
Datum:	DECEMBER 2012	
Odgovorni vodja projekta:	3/2015	ZAPR 005/A
Odgovorni projektant:	ZORŽ STOKIČIČ	E402
Češnik:	KALIN MATIJAŠIČ	
		Št. list:

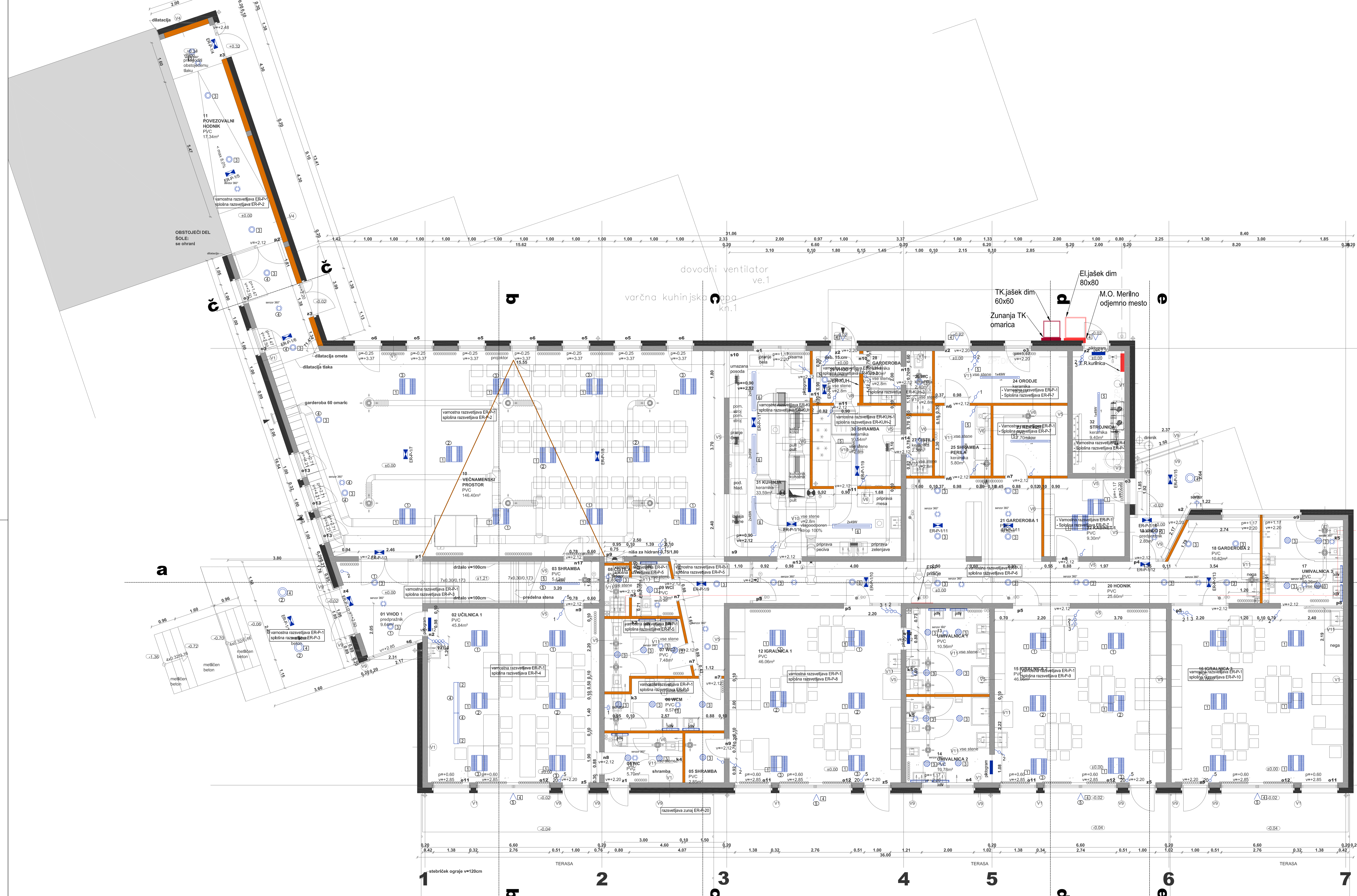

LEGENDA SVETIL IN STIKAL:	
	51 EPIS SVETILKE KOT NPR. ZUMTEBEL 4278424 M.S. EN 1X35V TC-L M60, IP20
	52 KOT NPR. ZUMTEBEL 428047 ELEEA VV 1X49V T5, IP20, GAST - 14843
	53 KOT NPR. SWITCH MADE ITALIA5 MEGA II LED 20W 4500K, IP23
	54 KOT NPR. HALLA RUND 19-250X-1040 T16-R 1X40W 20X13, IP40
	55 KOT NPR. BEGHELLI ACCIAIO (4808) 1X49W T5 IP66 IK09
	56 KOT NPR. BEGHELLI ACCIAIO (4808) 2X49W T5 IP66 IK09
	57 KOT NPR. HALLA RUND 19-250X-1040 T16-R 1X40W 20X13, IP40
	58 KOT NPR. BEGHELLI (4872) DESIGN LED TECH AT 11W SE IN IP40
	59 KOT NPR. BEGHELLI (8283) LOG LOG 11W SE 1/2"/3P IP65
	60 NAVARNO STIKALO ZA PRIŽIG LUČI
	61 KRIZNO STIKALO ZA PRIŽIG LUČI
	62 IZMENIČNO STIKALO ZA PRIŽIG LUČI
	63 360 STOPNJSKI SENZOR ZA PRIŽIG LUČI

PRTLJIČJE: RAZSVETLJAVA

1:50

SPREMEMA 1		SPREMEMA LOKACIJE DUNALNIH SVETILK		JUNIJ 2015	
Elektro inženiring d.o.o.					
Objekt: PRIDDEK K OŠ POČOGRRA KUTEŽOVO Investitor: OŠNA I BRVA BISTRICA BAZIČNA ČRSTA 14, 8201 BURSKA BISTRICA Vrsta nabe: 4. NARČNÉ ELEKTRONNE INSTALACIJE IN ELEKTRONNE OPREME Vrstni projekat: PDR/PROJEKT ZA UVEDBO Št. projekta: 602-12 Št. nabe: 302072 Datum: DECEMBER 2012 Odgovorni vodja projekta: VALERIJA FABČIČ LETA ZAPIS 0059 A Odgovorni projektant: ZORAN STOKIČ JAH E402 Članek: KALIN MATIJA ŠKUPNIK Št. nabe: 3					



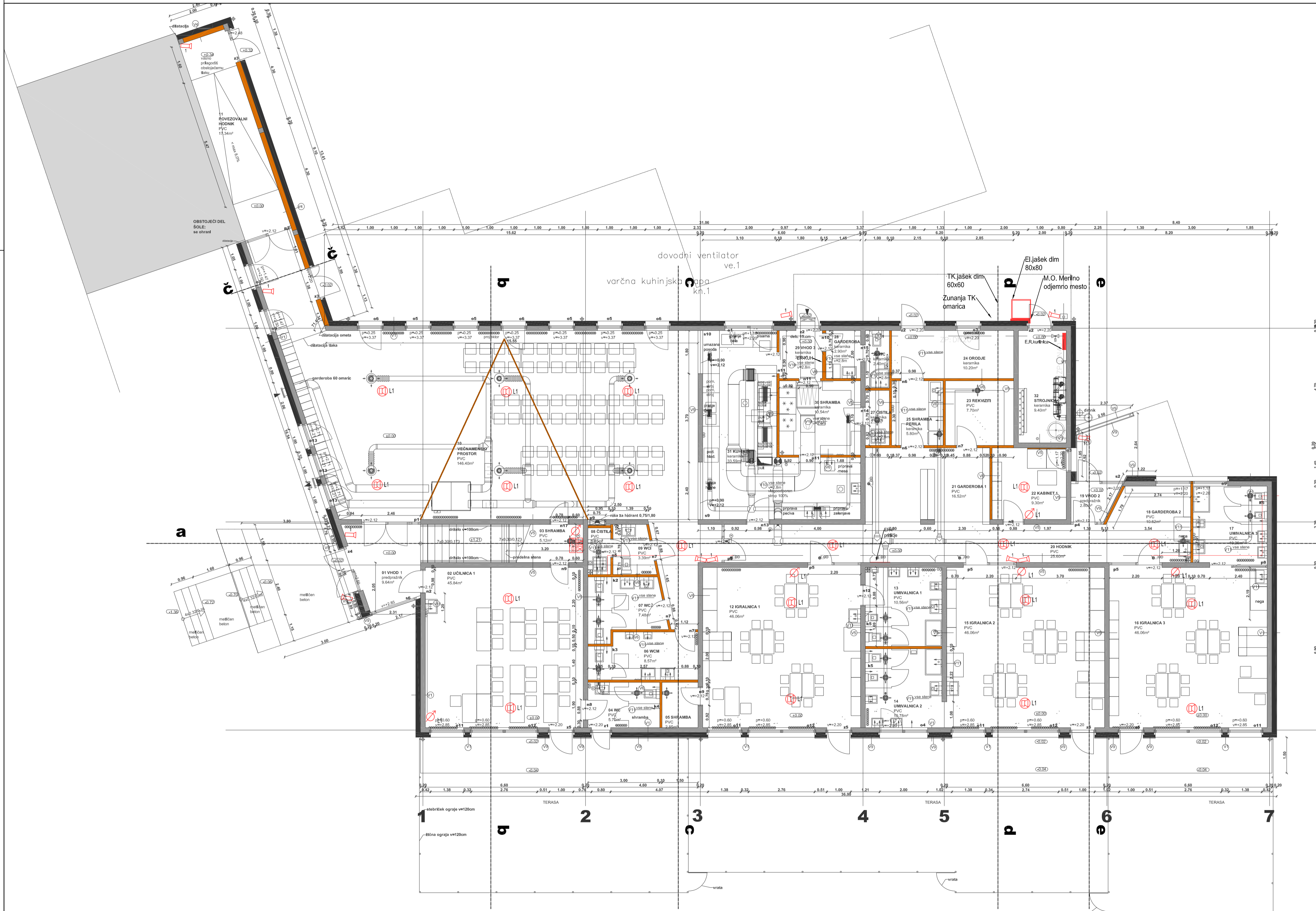

# PRTLIČJE: KAMERE, OZVOČENJE

1:100

SPREMEMBA 1	DODATEN NADZOR OZVOČENJA VEČNAMENSKEGA PROSTORA	JUNIJ 2015
-------------	---	------------

 Elektro inženiring d.o.o.  
 Prešernova 28,  
 5270 AJDOVŠČINA  
 telefon: 05/ 36 63 677  
 fax: 05/ 36 80 028

Objekt:	PRIZIDEK K OŠ PODGORA KUTEZEVO
Investitor:	OBČINA ILIRSKA BISTRICA BAZOVIŠKA CESTA 14, 6250 ILIRSKA BISTRICA
Vrsta načrta:	4. NAČRT ELEKTRIČNIH INSTALACIJ IN ELEKTRIČNE OPREME
Vrsta projektna dokumentacije:	PZI-PROJEKT ZA IZVEDBO
Št. projekta:	652-12
Št. načrta:	30/2012
Datum:	DECEMBER 2012
Odgovorni vodja projekta:	VILJIEM FABČIČ u.d.i.a. ZAPS 0050 A
Odgovorni projektant:	JOŽEF ŠTOKELJ el.teh. E-9032
Obdelal:	KALIN MATJAŽ dipl.inž.el.teh.
Št. risbe:	6

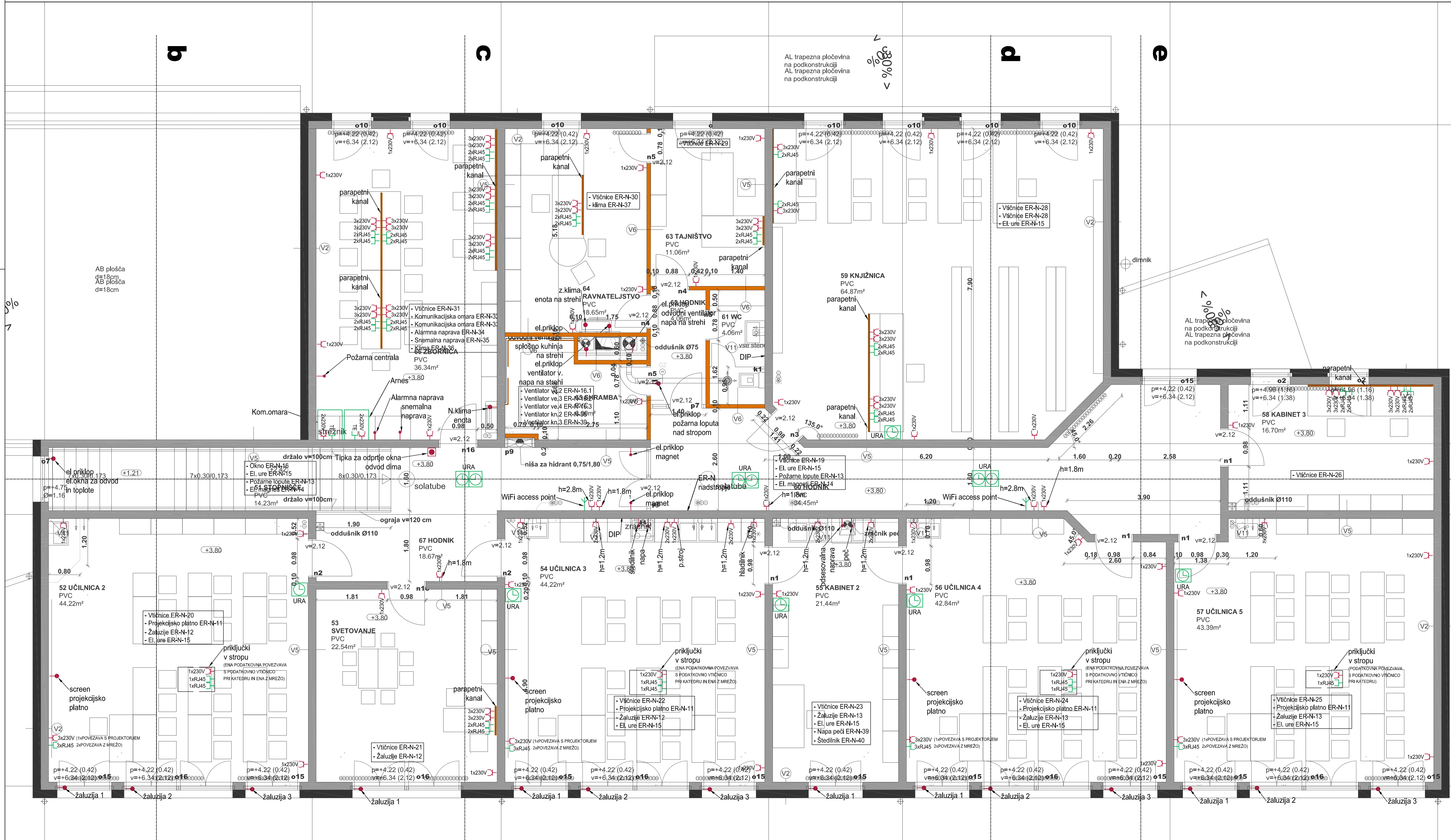

# NADSTROPJE: MOČ

1:50

SPREMENBA 1	SP. EL. POGONOV SENČIL	JUNIJ 2015
Prešernova 2a, 5270 AJDOVŠČINA telefon: 05 36 63 677 fax: 05 36 80 028		
Objekt:	PRIZIDEK K OŠ PODGORA KUTEŽEVO	
Investor:	OBČINA ILIRSKA BISTRICA BAZOVŠKA CESTA 14, 6250 ILIRSKA BISTRICA	
Vrsta načrta:	4. NAČRT ELEKTRIČNIH INSTALACIJ IN ELEKTRIČNE OPREME	
Vrsta projektna dokumentacije:	PZI-PROJEKT ZA IZVEDBO	
Št. projekta:	652-12	
Št. načrta:	30/2012	
Datum:	DECEMBER 2012	
Odgovorni vodja projekta:	30/2012	ZAPS 0050 A
Odgovorni projektant:	JOŽEF STOKELJ et.alh.	E-0032
Obdelal:	KALIN MATJAŽ dipl.inž.et.alh.	
		Št. risbe: 7