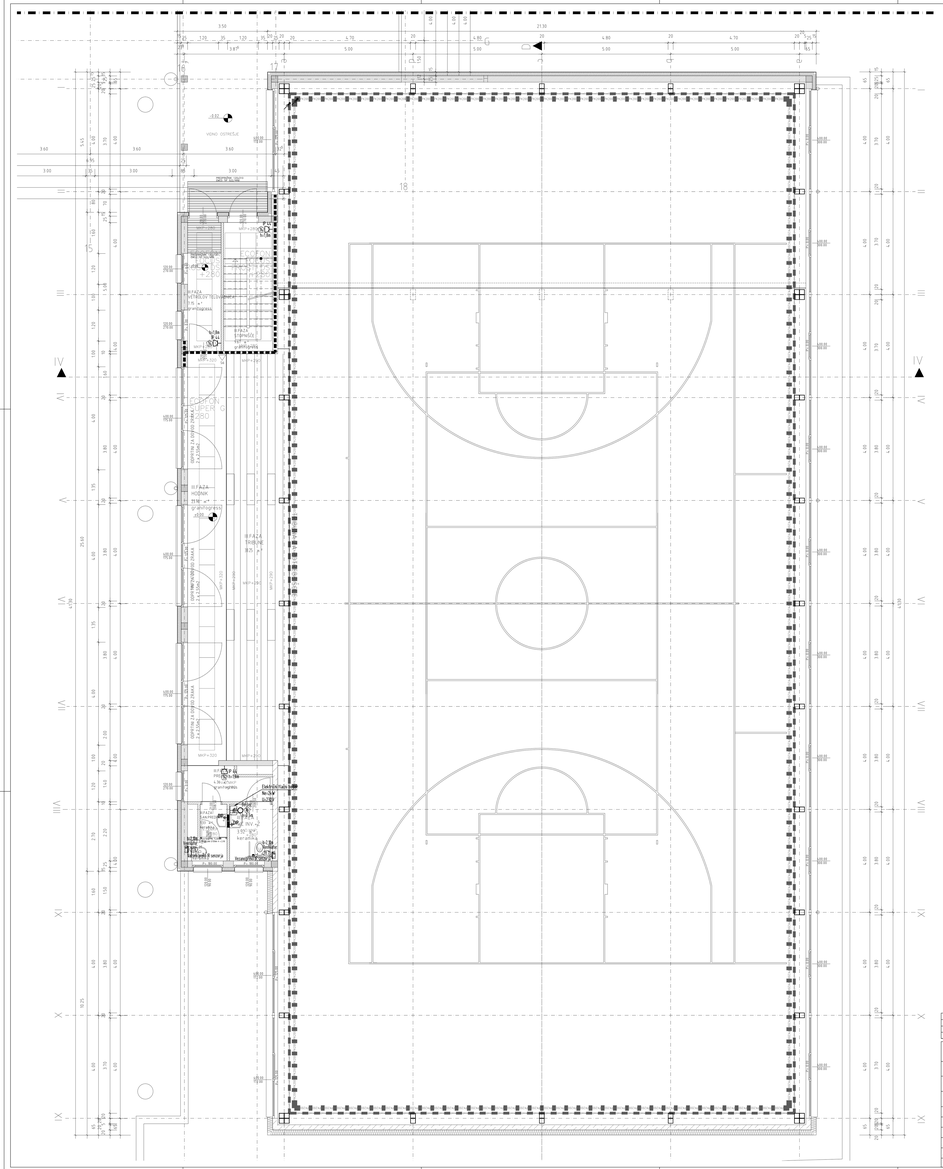

Legenda simbolov (elektroinstalacije)

- Kabelska Priključna Omarica Omarica
- Podometna vtičnica enora
- Vtičnica enofazna Šuko 16A/230V
- Vtičnica enofazna Šuko 16A/230V IP 44
- Komunikacijska vtičnica Cat.5 RJ45
- TV priključek
- Stenska priključnica R, T, TP
- Zvončka tipkovnica
- Podometna tipka
- Čelna zvonec
- Enostranska lokalna ura
- Dvostranska lokalna ura
- Kabelska pot/PR 100 - jak/ta
- Kabelska pot/PR 300 - jak / Šibko tok
- Kabelska pot/PR 500 - jak/ta
- Kabelska pot/PR 500 - Šibko tok
- Dvig za dodatno izravnavo prekinitev
- Izvedba/ploo

Opomba

Vse instalacije podometne, z vodniki NYY, v ž. ceviti in na kabelski poticah.
Pri tabi priključki v tuleiji moraja imeti pri izhodu iz tal tulec pola z nerjavečeja jekla do višine cca. 70 cm.
Vtičnice montirati na navedeno višini
Za vse elektroinstalacije priključkov v kuhinji je potrebno uporabiti zaščitne tehnologiji
Vtičnice v vrtcu moraja biti montirane na višini 120cl
Detajlno razvod kablov je prepuščen izvajalcu
Vse kablovske poti je potrebno pripraviti v tesnjem izvajanjem
Pokoce prekoraja same med prostorjem, na prehodu okoci prekinjate in zalijete za kabl poti(ja (npr. prekoja izvedi)
- 2x4 50mm (jak/ta)
- 1x4 50mm (Šibko tok)

Spr.	Opis spremembe:	Datum:	Podpis:

BIRO PETKOVSKI d.o.o.
Podjetje za projektiranje in inženiring
Reg. št. IZS: 0558

naročnik	Občina Ilirska Bistrica Bazovška 14, 6250 Ilirska Bistrica		
objekt	Osnovna šola Podgrad		
del	Elektro inštalacije Mal, šibki tok	št. načrta	1019/12-5-E
		merilo	1:50
vsebina	Tlorisi prritlicja - telovadnica	datum izdaje	novembar 2012
izdelek	PZI	faza	izvedbena
odgovorni projektant	Janez N. Čančula, u.d.i.a.	ZAPS 0251 A	
vd. projektant	Bojkolar Cumer, el. inž.	IZS E-0168	14. 11. 2012
pregledal	Klemen Jerman, d.i.a.		14. 11. 2012
Št. lista	10		

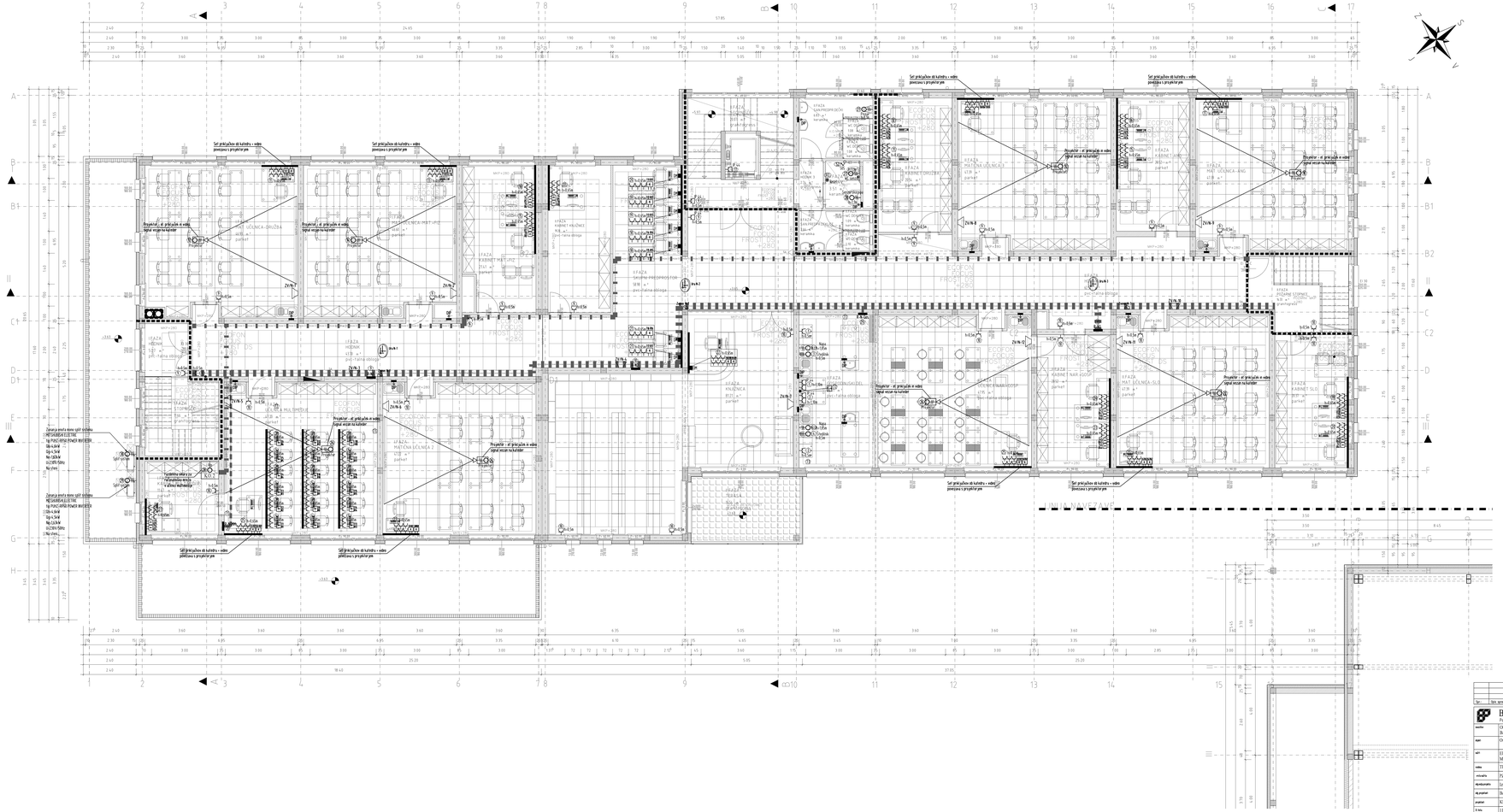
Set priključkov di kabeljev v odvo povezava s prijavlov pm
Projektor - el priključek v odvo izpust mrzlega kabelnika
Zunanja enota mono split sistema MITSUBISHI ELECTRIC
Vg PUHZ-SW50 POWER INVERTER
Qh=5,0kW
Vg=5,5kW
Nv=2,0kW
U230V/50Hz
Kg=6kG
Notranja enota vrste FD
Mitsubishi Electric
v stenski izvedbi
Zunanja enota mono split sistema MITSUBISHI ELECTRIC
Vg PUHZ-SW50 POWER INVERTER
Qh=5,0kW
Vg=5,5kW
Nv=2,0kW
U230V/50Hz
Kg=6kG
IZVIR 1
IZVIR 2
IZVIR 3
IZVIR 4
IZVIR 5
IZVIR 6
IZVIR 7
IZVIR 8
IZVIR 9
IZVIR 10
IZVIR 11
IZVIR 12
IZVIR 13
IZVIR 14
IZVIR 15
IZVIR 16
IZVIR 17
IZVIR 18
IZVIR 19
IZVIR 20
IZVIR

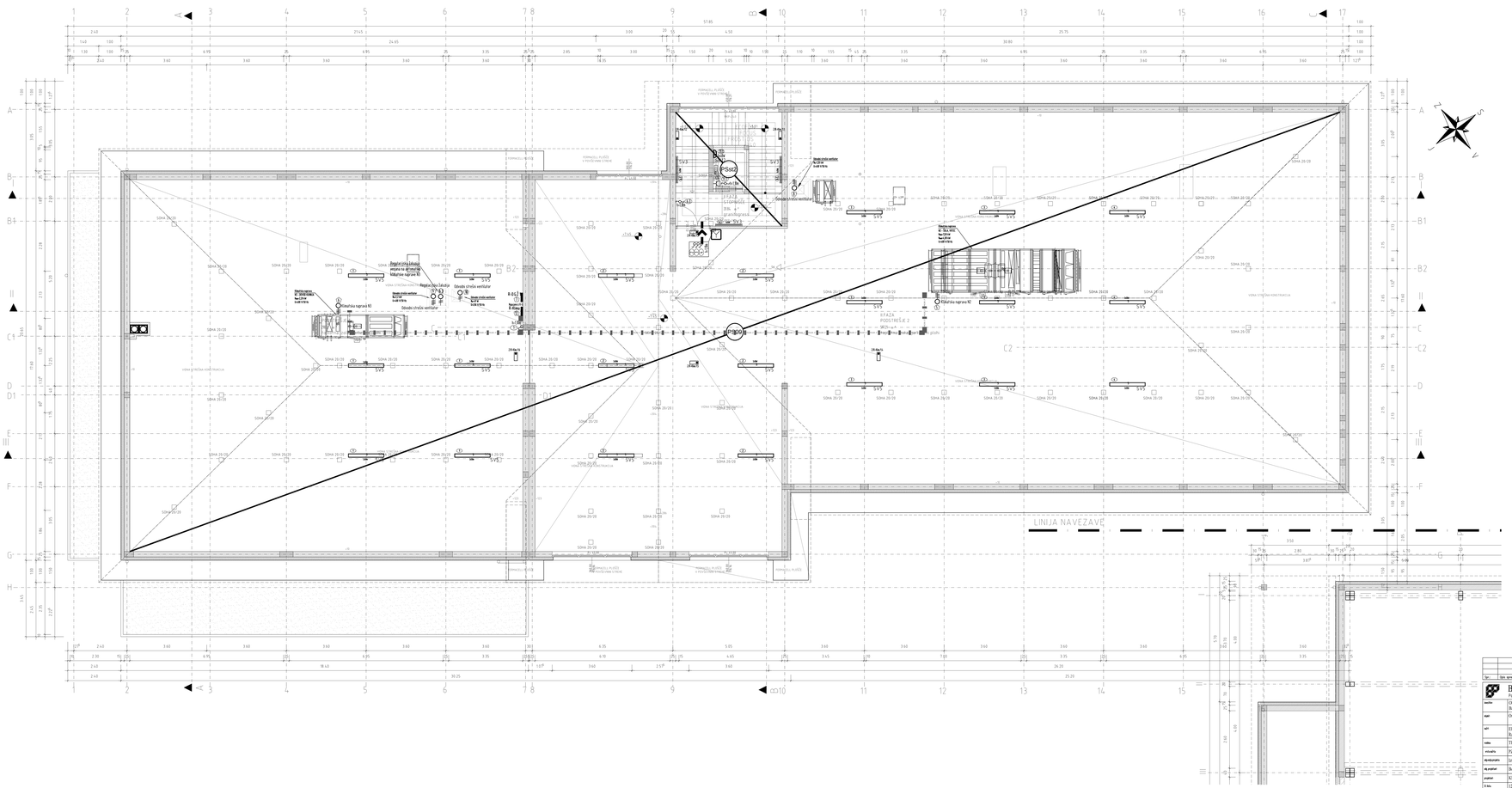
LINIJA NAVEZAVE
ETAŽA PODSTREŠE 2
Zvedalna ploščad za invalide
Kotlovnica nagrevni KC
Kotlovnica nagrevni KC
Zvedalna ploščad za invalide
Zvedalna ploščad za invalide
Zvedalna ploščad za invalide

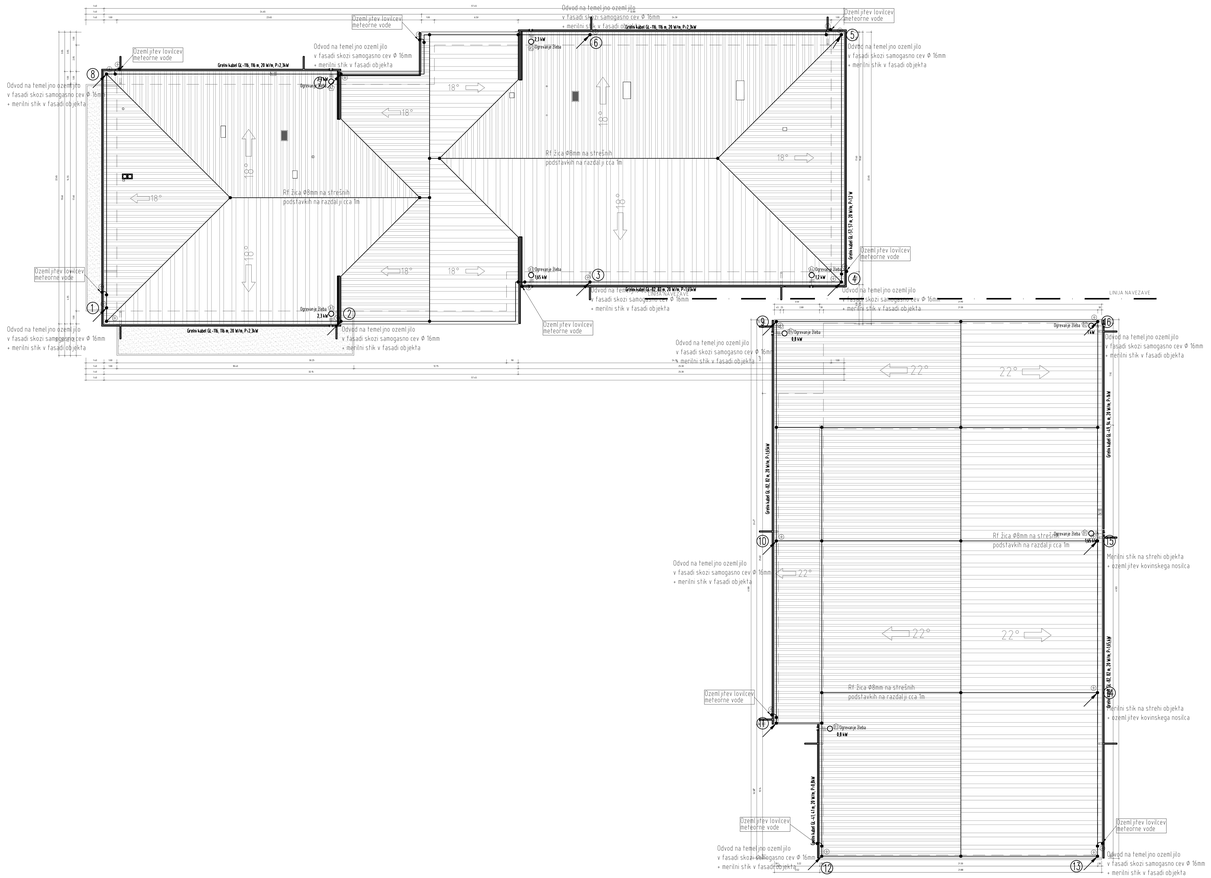

Spr.	Opis sprememb	Datum	Podpis

BIRO PETKOVSKI d.o.o.
Podjetje za projektiranje in inženiring
Ulica Lucijana Seliškarja 18, 4290 Tržič
GSM: 041/ 642 - 000, Fax: 04/ 59 - 60 - 61
E-mail: info@biro-petkovski.si
Spletna stran: www.biro-petkovski.si
Matična: 5089388000, Davčna: SI 50893880
Transakcijski: Delavska hranilnica d.d. Ljubljana, 02010-0016000-00

naročnik:	Občina Ilirska Bistrica Bazovška 14, 6250 Ilirska Bistrica		
zgradba:	Osnovna šola Podgrad		
del:	Elektro inštalacije Strelovod, ozemljitev Zidov	št. načrta:	1019123-E
		mer.:	1:50
naslov:	Tlorisi streh	datum izdaje:	november 2012
vrsta načrta:	PZI	ident.:	vrsta načrta:
odgovorni projektant:	Jošek N. Čančula, u.d.i.a.	ZAPS 0251 A	
odg. projektant:	Boštjan Čamer, el. teh.	IZS E-9168	14. 11. 2012
pooblaščen:	Kristjan Jermak, d.i.a.		14. 11. 2012
št. kn.:	13	opis:	

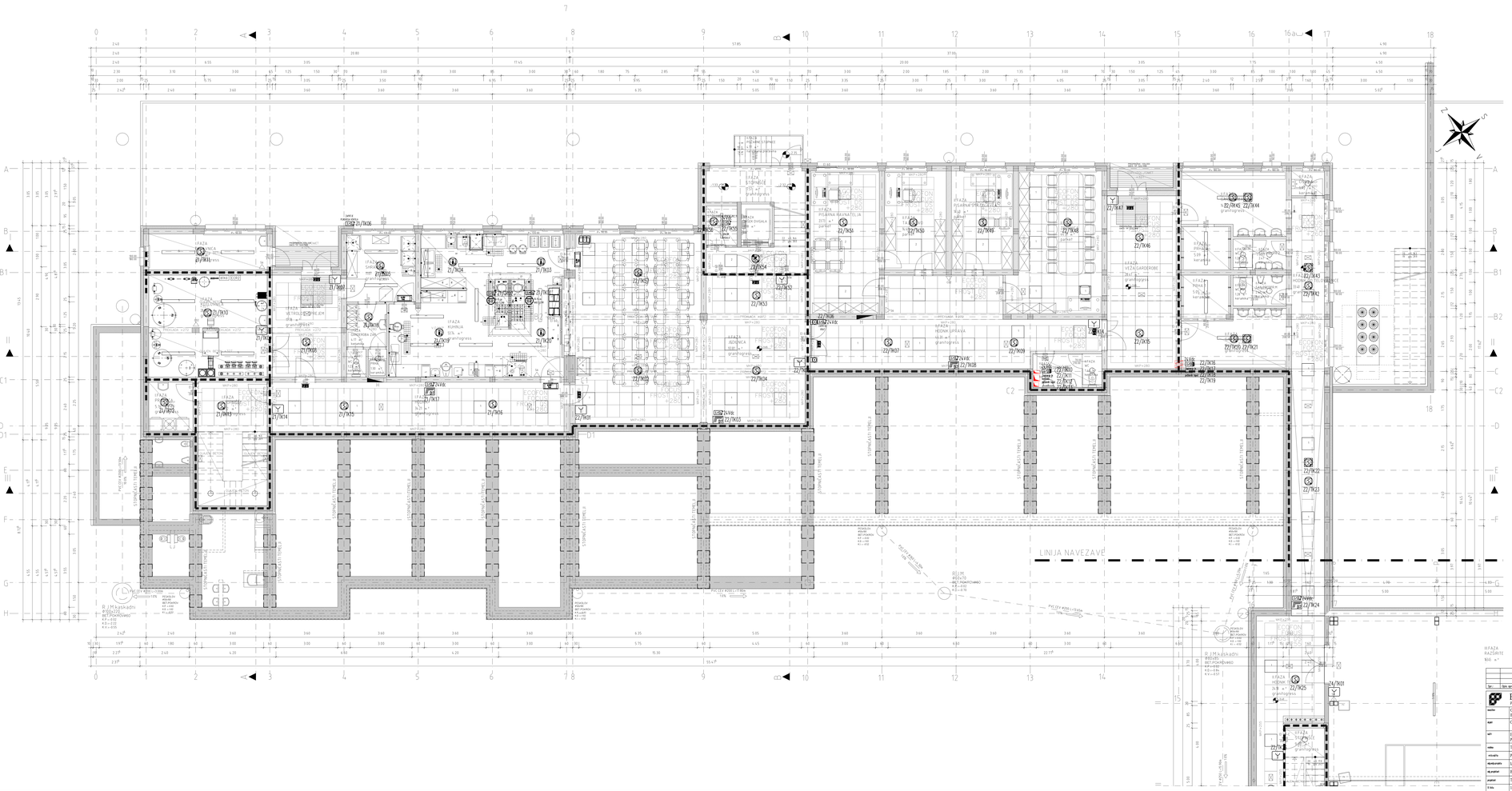

Legenda simbolov požarnega javljanja

- Požarljiva centrala
- Dodatna napajalnik
- Adresabilni optični dimni javljalec
- Adresabilni optični dimni javljalec z vodotesnostjo
- Adresabilni toplotni javljalec
- Adresabilni ročni javljalec
- Adresabilni vhodno izhodni modul 4 adrese
- Adresabilni vhodno izhodni modul 1 adresa
- Avtomatska požarna vrata
- Samozaprt požarna vrata z blokadno opremo
- Kontrolna tablica z adresabilno dimno optičnim javljalcem
- Pilotski senzor
- Zvočno dimni javljalnik
- Enkleimagent

Spr.	Opis sprememb	Datum	Podpis

BIRO PETKOVSKI d.o.o.
Podjetje za projektiranje in inženiring
Ulica Vojkove 58, 5000 Nova Gorica
GSM: 041 / 664 - 000, Fax: 05 / 30 - 70 - 100
E-mail: biro.petkovski@siol.net
Matična: 5052 - 000 - 00, Davčna: SI 50 - 50 - 000 - 000

Izdel. El. IZDS: 05558

naročnik	Občina Ilirska Bistrica Bazovška 14, 6250 Ilirska Bistrica
objekt	Osnovna šola Podgrad
vsebina	Elektro obdelava Požarno javljanje
	Tloris Kleti - Jedro
	PZI
odgovorni projektant	Iztok N. Čančula, u.d.i.s.
odg. projektant	Boštjan Čamer, el. teh.
projektant	Tomaž Mesarič, el. teh
M. ni.:	1:1

št. načrta	1019/12-E	
datum	1:50	
datum izdaje		novembar 2012
ZAPS/ZIZS		datum
	ZAPS 0251 A	14. 11. 2012
	IZS E-0168	14. 11. 2012
datum		