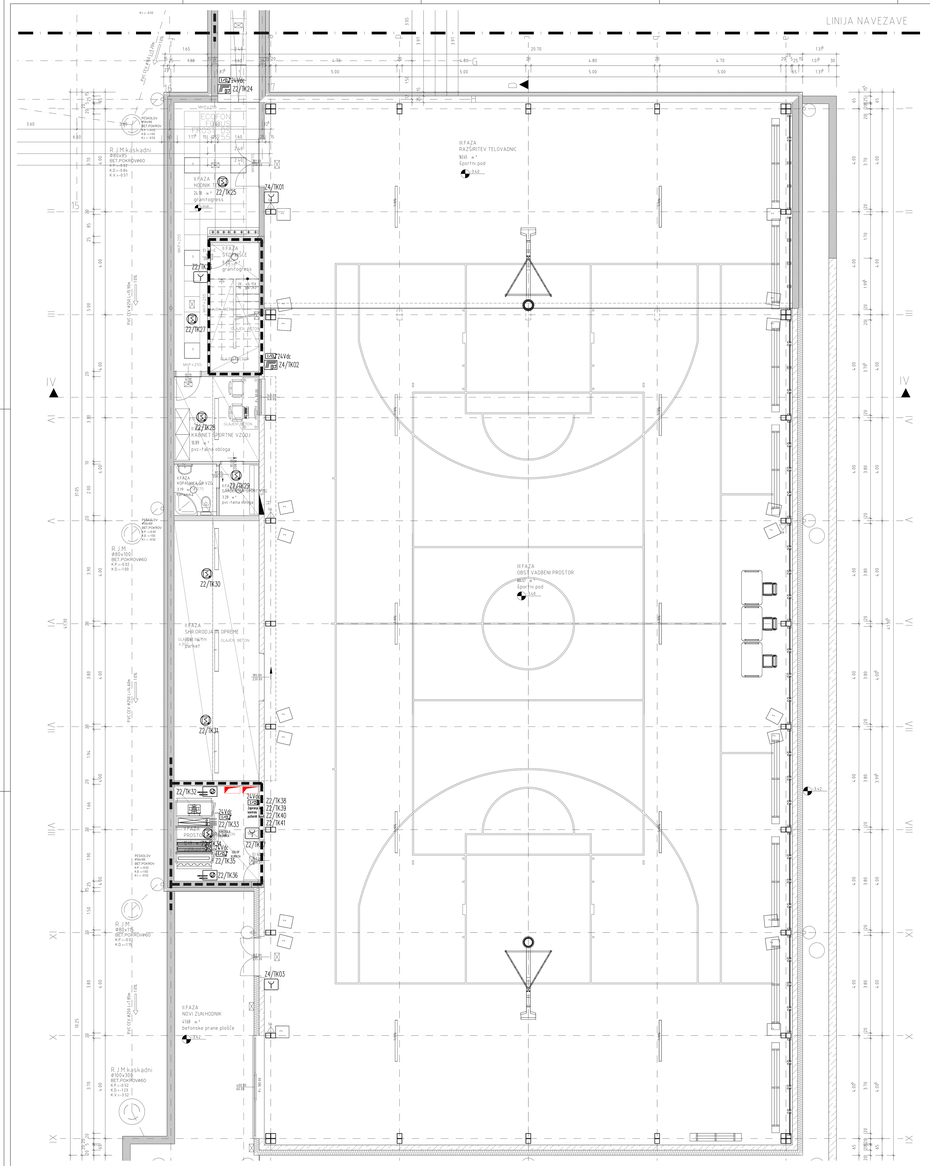

Legenda simbolov požarnega javljanja

- Prročajoča omarica
- Dodatni napajalnik
- Adresabilni optični dimni javljalec
- Adresabilni optično dimni javljalec z ventilatorjem
- Adresabilni temperaturni javljalec
- Adresabilni ročni javljalec
- Adresabilni vhodno izhodni modul v ožičenju
- Adresabilni vhodno izhodni modul v ožičenju
- Notranji požarno varnostni ventil
- Zunanja požarna sirena z blikavcem
- Visečo ročna sirena z adresabilnim dimno optičnim javljalcem
- Plinski senzor
- Linijski dimni javljalcem
- Elektromagnet

Spr.	Opis sprememb:	Datum:	Podpis:

BIRO PETKOVSKI d.o.o.
Podjetje za projektiranje in inženiring

Št. dir. IZS: 0558

naročnik:	Občina Ilirska Bistrica Bazovška 14, 6250 Ilirska Bistrica		
kraj:	Osnovna šola Podgrad		
del:	Elektro inštalacije Požarno javljanje	št. načrta:	1010/912-1-E
		mer.:	2:50
vrsta:	Tlorisi kleti - telovadnica	datum izdaje:	november 2012
vrsta izdaje:	PZI	faza:	datum izdaje:
odg.projektant:	Janez N. Čančula, u.d.i.a.	ZAPS 0251 A	
odg.projektant:	Bojkobar Cuner, el. teh.	IZS E-0168	14. 11. 2012
projektant:	Tomaž Matuzj, el. teh		14. 11. 2012
ŠD No.	15	mapa:	

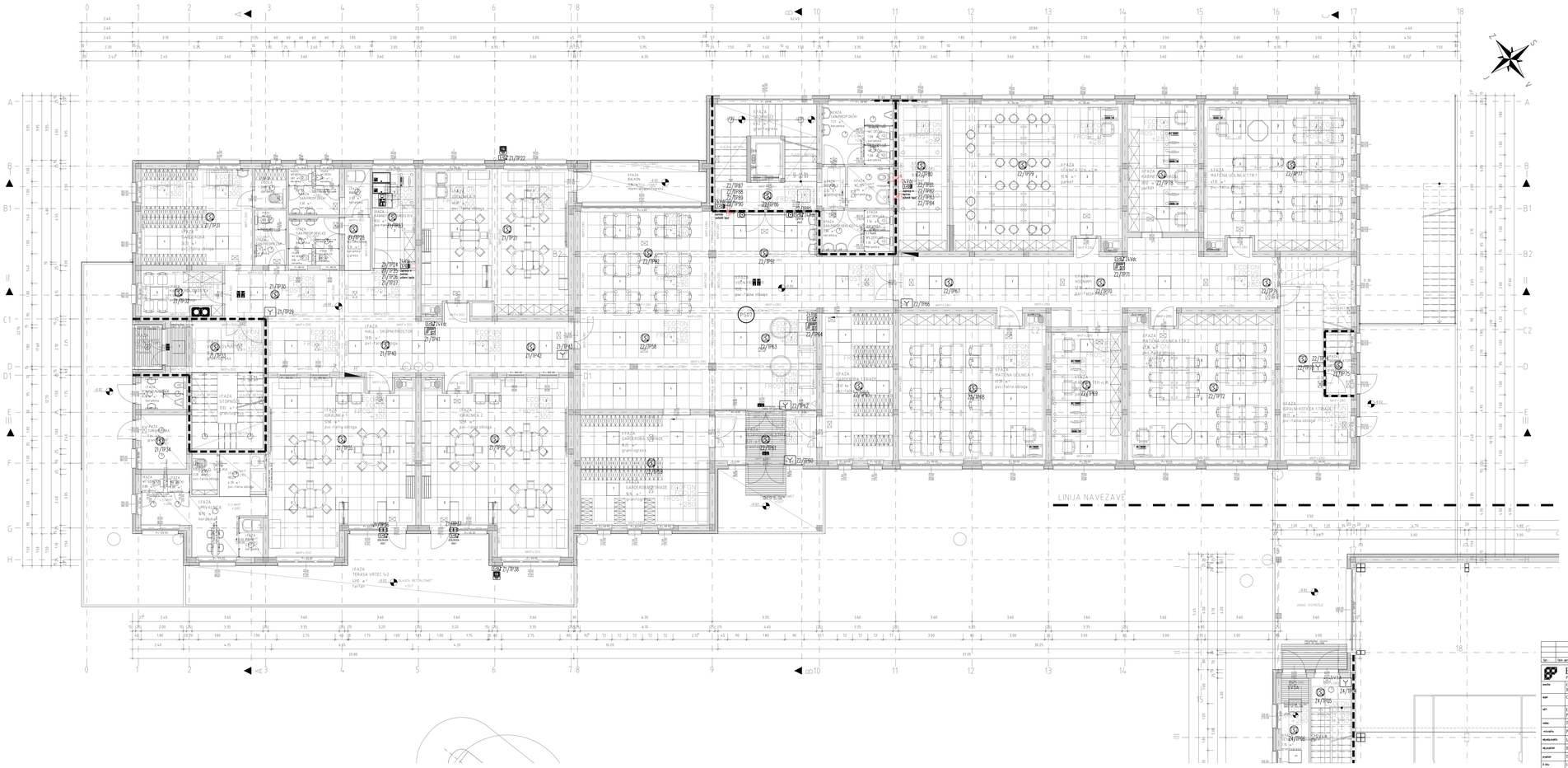

Legenda simbolov požarnega javljanja

- Požarljiva centrala
- Dodatna napajalnik
- Adresabilni optični dimni javljalec
- Adresabilni optični dimni javljalec z mehanskim javljalcem
- Adresabilni toplotni javljalec
- Adresabilni ročni javljalec
- Adresabilni vhodno izhodni modul 4 adrese
- Adresabilni vhodno izhodni modul 1 adresa
- Rdeta svetlobna sirena
- Zvočna požarna sirena z blokado
- Kombinirana sirena z adresabilnim dimno optičnim javljalcem
- Plinski senzor
- Linijski dimni javljalnik
- Elektromagnet

Spr.	Opis spremembe	Datum	Podpis

BIRO PETKOVSKI d.o.o.
Podjetje za projektiranje in inženiring

Številka: IZDS: 05558

naročnik	Občina Ilirska Bistrica Bazovška 14, 6250 Ilirska Bistrica		
objekt	Osnovna šola Podgrad		
vsebina	Elektro inštalacije Požarno javljanje	št. načrta	1019/12-E
		merilo	1:50
naslov	Tlorisi pritličja - šola	datum izdaje	november 2012
odgovorni vodja	Ivan Petkovski	ZAPS 0251 A	datum izdaje
odg. projektant	Boštjan Čamer, el. teh.	IZS E-0168	14. 11. 2012
projektant	Tomaž Mesojž, el. teh		14. 11. 2012
št. risb.	11.	opis	

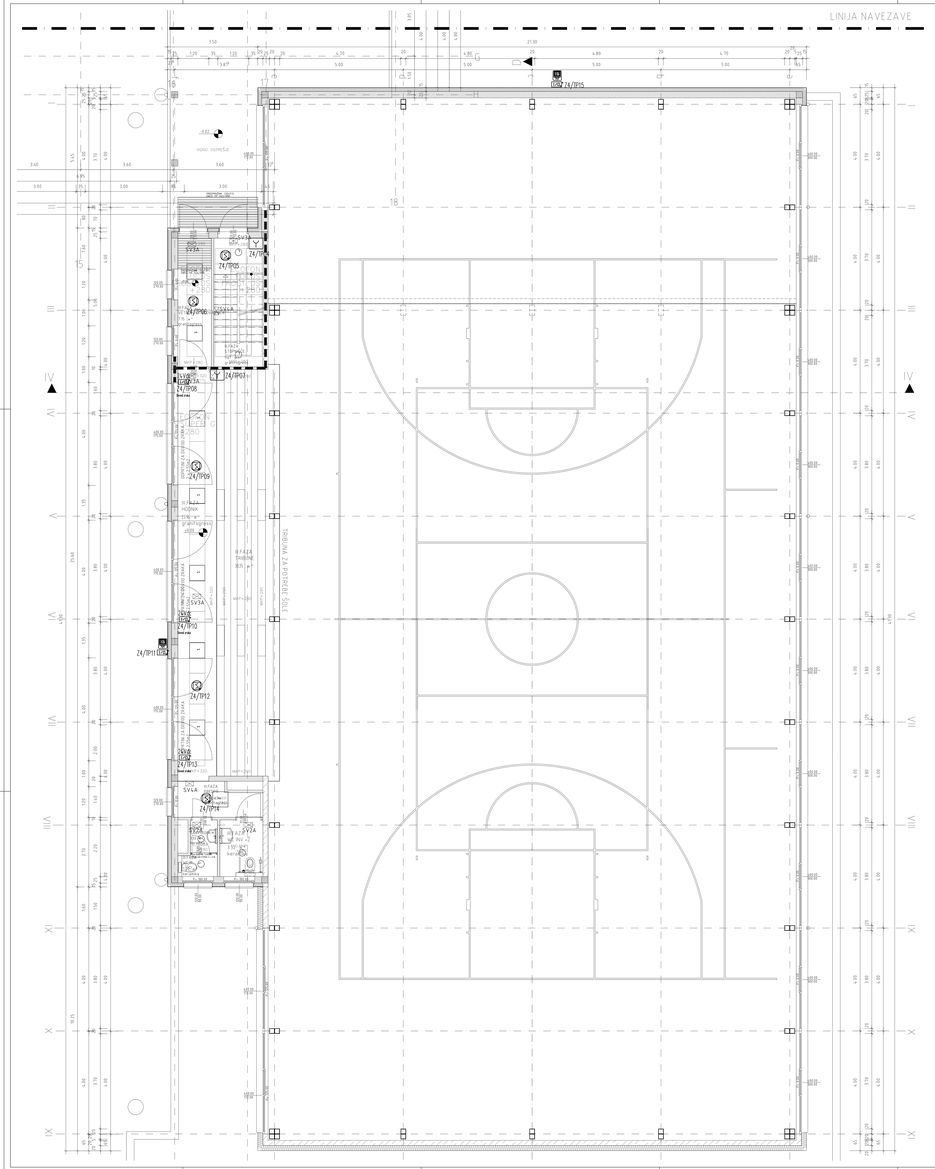

Legenda simbolov požarnega javljanja

- Protipožarna centrala
- Dodatna napajalnik
- Adresabilni optični dimni javljalec
- Adresabilni optično dimni javljalec z ventilatorjem
- Adresabilni temperaturni javljalec
- Adresabilni ročni javljalec
- Adresabilni vhodno izhodni modul za alarme
- Adresabilni vhodno izhodni modul za alarme
- Avtomatski požarni zaveso
- Zunanja požarna sirena z blikavco
- Vizualna kamera z adresabilno dimno optičnim javljalcem
- Plinski senzor
- Linijski dimni javljalcek
- Elektromagnet

Spr.	Opis spremembe:	Datum:	Podpis:

	BIRO PETKOVSKI d.o.o. Podjetje za projektiranje in inženiring		Reg. št. IZS: 0558
naročnik:	Občina Ilirska Bistrica Bazovška 14, 6250 Ilirska Bistrica		
objekt:	Osnovna šola Podgrad		
del:	Elektro inštalacije Požarno javljanje	št. načrta:	1010/912-5-E
		merilo:	1:50
vrsta:	Tlorisi prritličja - telovadnica	datum izdaje:	november 2012
izdelalo:	PZI	faza:	izvedbena
odgovorni projektant:	Janez N. Čančula, u.d.i.a.	ZAPS 0251 A	
odg. projektant:	Bohdan Černer, el. teh.	IZS E-0168	14. 11. 2012
projektant:	Tomaž Matuzi, el. teh		14. 11. 2012
T. št.:	17	merilo:	

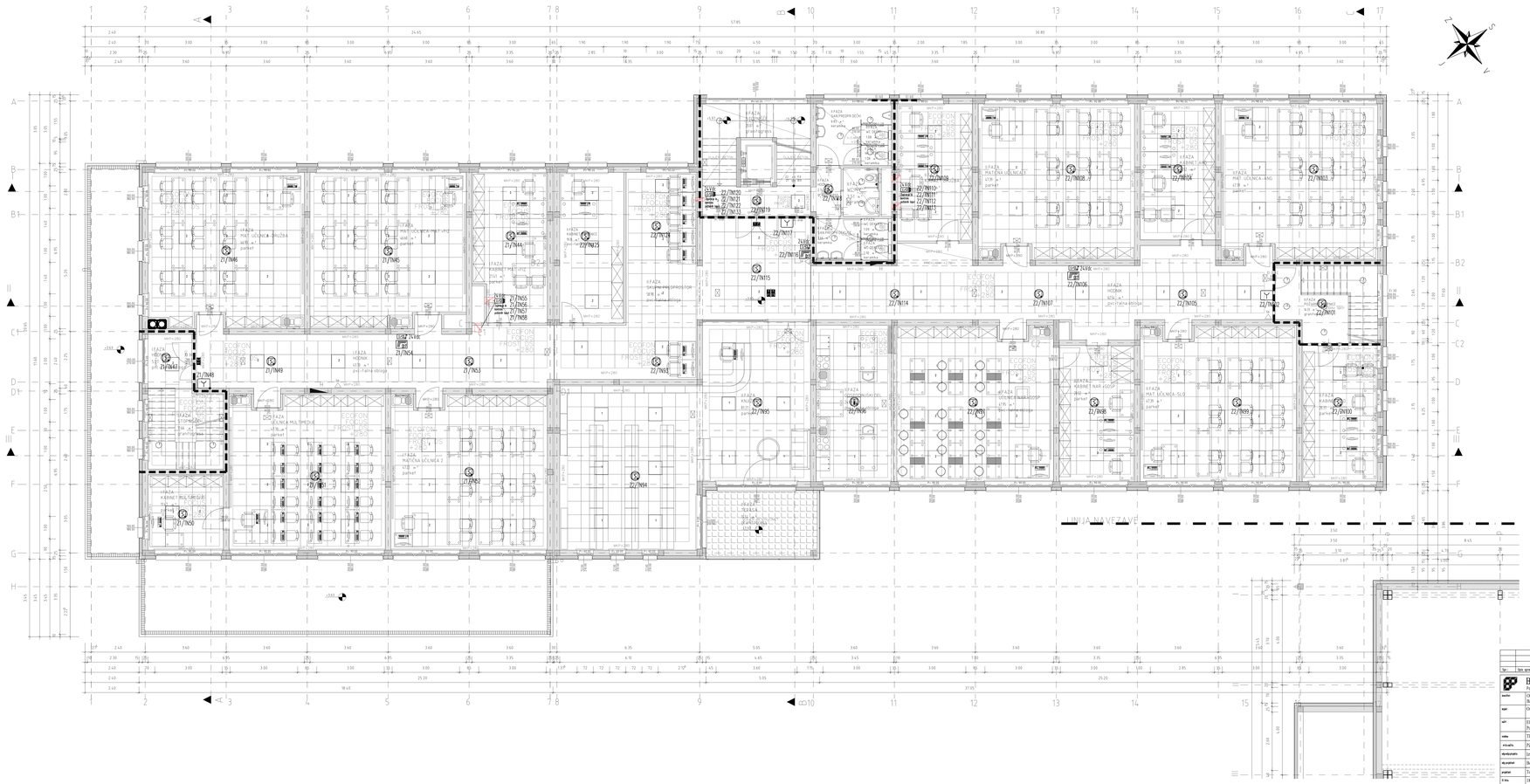

Legenda simbolov požarnega javljanja

- Protipožarna centrala
- Daljinski napajalnik
- Adresabilni optični dimni javljalec
- Adresabilni optično dimni javljalec z nadtemperaturo
- Adresabilni temperturni javljalec
- Adresabilni ročni javljalec
- Adresabilni vhodno izhodni modul 4 ulstvo
- Adresabilni vhodno izhodni modul 4 ulstva
- Notranja požarna sirena
- Zunanja požarna sirena z blikalnico
- Kratčlna sirena z adresabilno dimno optičnim javljalcem
- Plinski senzor
- Linijski dimni javljalec
- Elektromagnet

Spr.	Opis sprememe	Datum	Podpis

BIRO PETKOVSKI d.o.o.
Projektiranje in inženiring
Borovlica 14, 4290 Tržič
GSM: 05/59 9 59 59 · FAX: 05/59 9 59 60
TRR: 02011-0010000000-00 · DAVČNA ŠT.: SI 15 011 000 · MATIČNA ŠT.: 5 0 1 1 0 0 0 · ID ŠT.: SI 5 0 1 1 0 0 0 · GSM: 041 / 6 3 1 1 0 0 · FAX: 04 / 5 9 7 1 0 0 · E-POŠTA: biro.petkovski@siol.net

naročnik	Občina Tržič, Trg svobode 18, 4290 Tržič
naziv	Osnovna šola Poljane
naslov	Elektro inštalacije / Požarno javljanje
	Tlorisi nadstropja - šola
vrsta izdaje	PZI
dipl.inž.arh.	Izdelal N. Čančula, u.d.i.a. ZAPS 0251 A
dipl.inž.el.	Boštjan Černe, el. teh. IZS E-0168
pregledal	Tomaž Metelj, el. teh.
št. kn.	18

št. risbe	1019/2-1-E
mer.	1:50
datum izdaje	november 2012
datum	datum izdaje
datum	14. 11. 2012
datum	14. 11. 2012

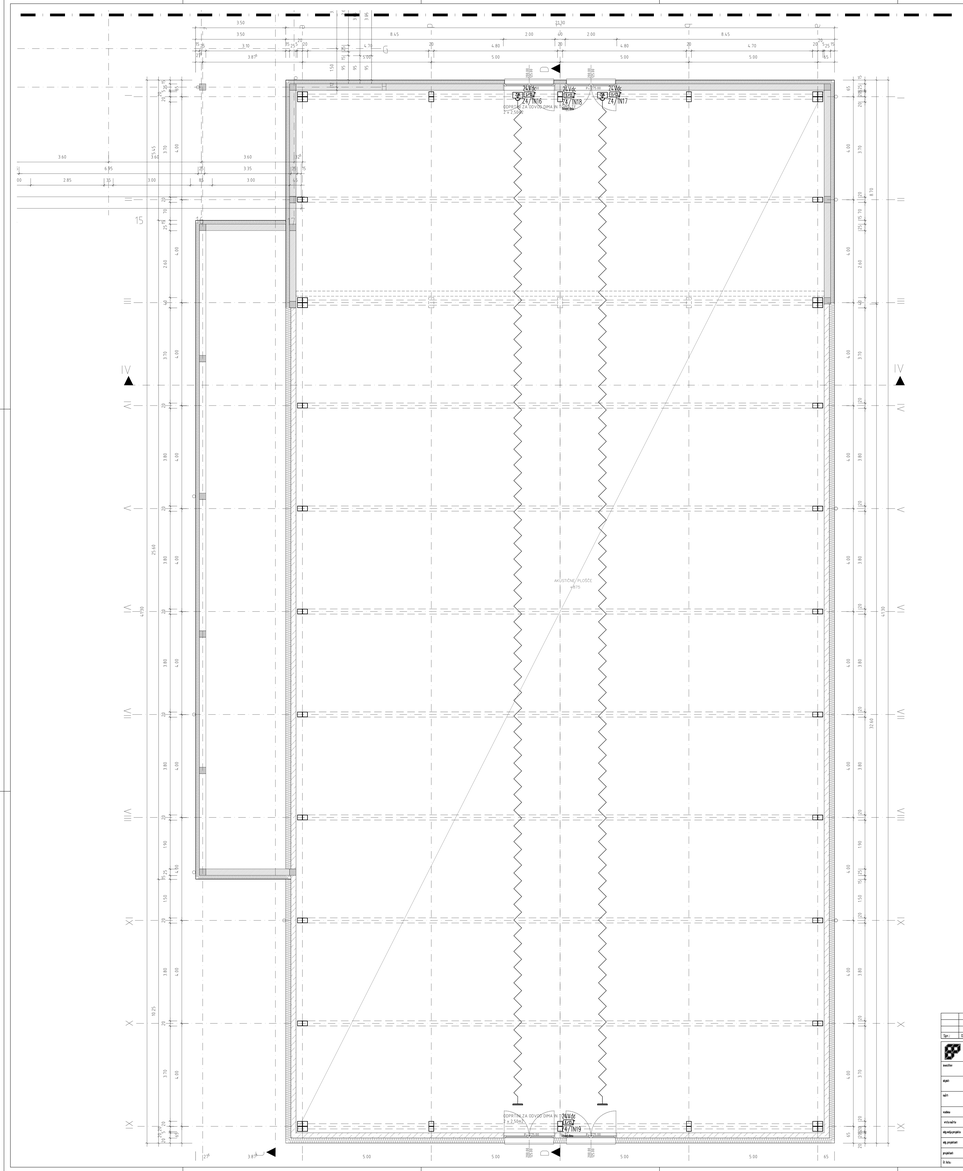

Legenda simbolov požarnega javljanja

- Prožilec ročni
- Dodatni napajalnik
- Adresabilni optični dimni javljalec
- Adresabilni optični dimni javljalec z ventilatorjem
- Adresabilni temperaturni javljalec
- Adresabilni relejni javljalec
- Adresabilni vhodno izhodni modul 4 ožičenje
- Adresabilni vhodno izhodni modul 8 ožičenje
- Avtomatski požarni zatvor
- Zunanja požarna sirena z blikavco
- Vizualna kontrola z adresabilnim dimnim optičnim javljalcem
- Plinski senzor
- Linijski dimni javljalcek
- Elektromagnet

Spr.	Opis spremembe:	Datum:	Podpis:

BIRO PETKOVSKI d.o.o.
Podjetje za projektiranje in inženiring

Reg. št. IZS - 0558

naročnik:	Občina Ilirska Bistrica Bazovška 14, 6250 Ilirska Bistrica		
objekt:	Osnovna šola Podgrad		
del:	Elektro inštalacije Požarno javljanje	št. načrta:	1010/912-1-E
		mapa:	2.30
vrsta:	Tloris nadstropja - telovadnica	datum izdaje:	novembar 2012
vrsta načrta:	PZI	faza:	izdelava
odg. projektant:	Janez N. Čančula, u.d.i.a.	ZAPS 0251 A	
odg. projektant:	Bozidar Petkovski, el. teh.	IZS E-0168	14. 11. 2012
projektant:	Tomaž Matuzi, el. teh		14. 11. 2012
T. št.:	19	mapa:	