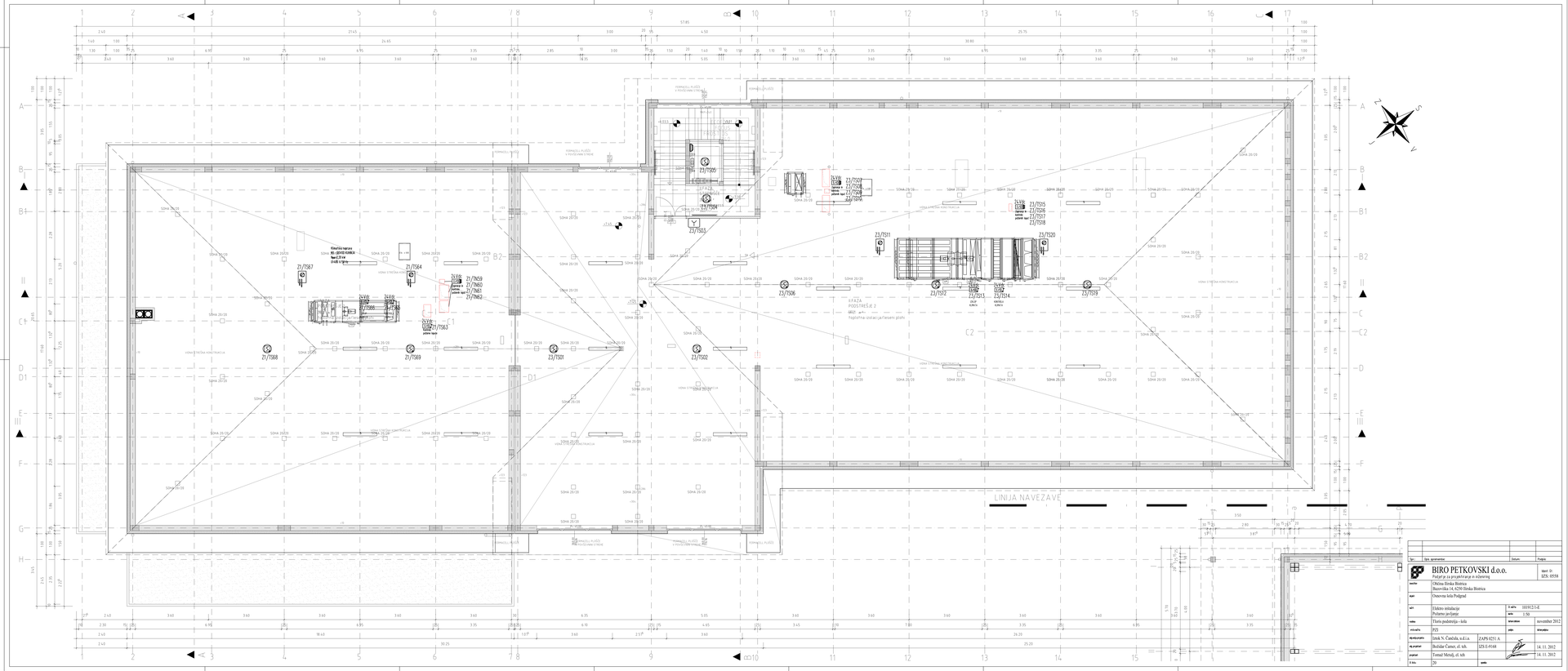

Spr.	Opis spremembe:	Datum:	Podpis:

BIRO PETKOVSKI d.o.o.
Podjetje za projektiranje in svetovanje
Reg. št.: 1000/00
IZJS: 05558

naročnik	Občina Brezovica Bezovškaa 14, 6250 Divača Brezovica		
objekt	Osnovna šola Podgrad		
del	Elektro ozičenje/ojačevalnik Požarno javljanje	Z-načrt	1010/012-E
		datum	2 /10
naslov	Tlorisi podstrešja - šola	izdelano	november 2012
vrsta izdelka	PZI		
odgovorni projektant	Jonah N. Čančinka, u.d.i.a.	ZAPS 0251-A	
odg. projektant	Boštjan Čančar, el. teh.	IZJS E-0168	14. 11. 2012
projektant	Tomaž Metulj, el. teh.		14. 11. 2012
Z-štev.	20	priloga:	

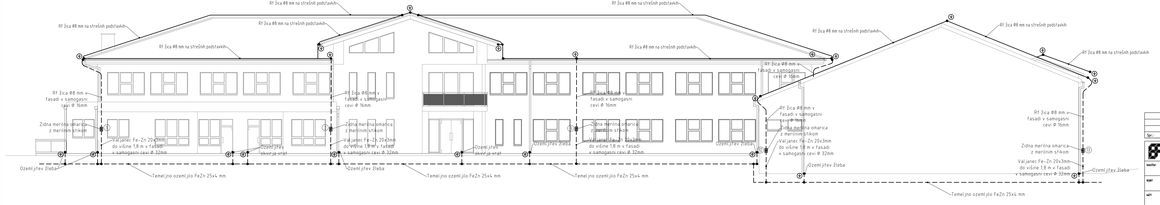

Opomba:

Vse kovinske mase je potrebno povezati na strelovodno inštalacijo (kovinske ograje, žlebove, obrobe vrat...)

Spr.	Opis sprememe	Datum	Podpis

BIRO PETKOVSKI d.o.o.
Podjetje za projektiranje in inženiring

IZDU: II
IZPS: 05/58

naročnik:	Občina Ilirska Bistrica Bazovška 14, 6250 Ilirska Bistrica		
objekt:	Osnovna šola Podgrad		
vsebina:	Elektro inštalacije Strelovod	št. načrta:	1010912-1 d
		merilo:	1:100
vrsta:	Izgrajevalna fotografija	datum izdaje:	november 2012
arhivska št.:	P22	ZIDI:	IZDI-ARH
odg.vod.projekta:	Irmik N. Čendoša, u.d.i.a.	ZAPS 0251 A	
odg.projektant:	Bozidar Cuner, el. teh.	IZS E-0168	14. 11. 2012
projektant:	Kristen Jerman, d.i.e.		14. 11. 2012
Št. kn.:	21	upnik:	

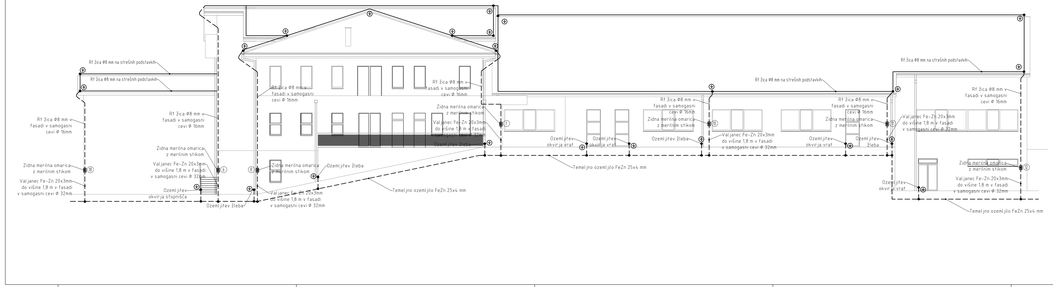

Opomba:

Vse kovinske mase je potrebno povezati na strelovodno inštalacijo (kovinske ograje, žlebove, obrobe vrat...)

Nr:	Opis spremembe	Datum:	Podpis:

BIRO PETKOVSKI d.o.o.
Podjetje za projektiranje in inženiring
Ipavec 33
SI- 6250 Ilirska Bistrica
GSM: 05/718 ...

naročnik	Občina Ilirska Bistrica Bazovška 14, 6250 Ilirska Bistrica
objekt	Osnovna šola Podgrad
del:	Elektro inštalacije Strelovod
E načrta:	103/012-1-E
merilo:	1:100
naziv načrta:	Izgajalnoobazovalna fasada
datum izdaje:	november 2012
vrsta načrta:	PZI
zap. št.:	datum izdaje:
vodja projekta:	Iztok N. Čančula, u.d.i.a.	ZAPS 0221 A
vodja projekta:	Boštjan Camer, el. teh.	IZS E-0168	14. 11. 2012
projektant:	Klemen Jerman, d.i.a.		14. 11. 2012
Štev.	22	datum:	

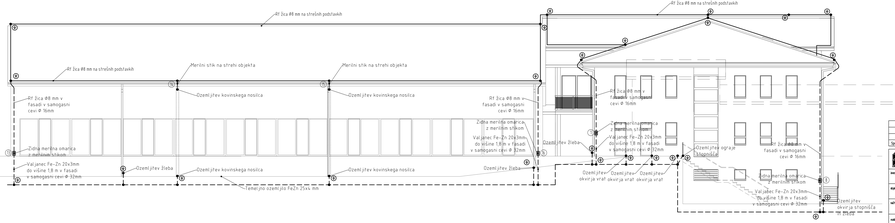

Opomba:

Vse kovinske mase je potrebno povezati na strelovodno inštalacijo (kovinske ograje, žlebove, obrobe vrat...)

Spr.	Opis spremembe	Datum	Podpis

BIRO PETKOVSKI d.o.o.
Podjetje za projektiranje in svetovanje
Ipavcev 29, 6250 Ilirska Bistrica
tel: 05/ 714 00 100, fax: 05/ 714 00 101
e-mail: biro.petkovski@siol.net
Upravna enota Ilirska Bistrica
Upravna enota Postojna
Upravna enota Pivka
Upravna enota Postojna
Upravna enota Pivka
Upravna enota Postojna
Upravna enota Pivka

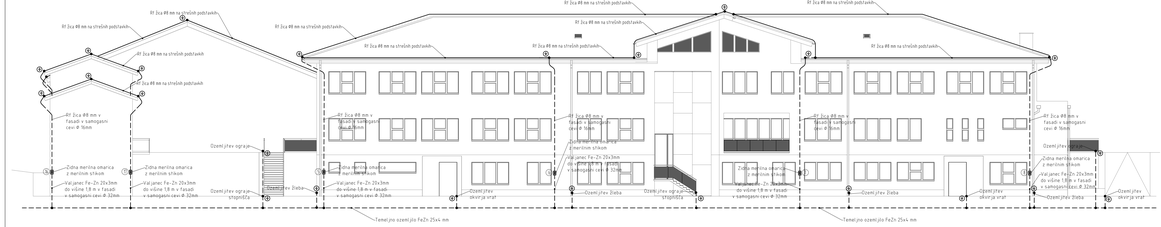

Opomba:

Vse kovinske mase je potrebno povezati na strelovodno inštalacijo (kovinske ograje, žlebove, obrobe vrat...)

Nr:	Opis spremembe	Datum:	Podpis:

BIRO PETKOVSKI d.o.o.
Podjetje za projektiranje in inženiring
Upravi: Dr. GPK 00198

naročnik:	Občina Ilirska Bistrica Bazovška 14, 6250 Ilirska Bistrica		
kraj:	Osnovna šola Podgrad		
vsebina:	Električna inštalacija Strelovod	merilo:	10191/2-1-E 1:100
datum:	Sevnica/Ilirska Bistrica	datum izdaje:	november 2012
vrsta dok.:	PZI	faza:	izvedbena
vodja projekta:	Iztok N. Čančola, u.d.i.a.	ZAPS 0251 A	
odg. projektant:	Boštjan Camer, el. teh.	IZS E-0168	14. 11. 2012
projektant:	Klemen Jerman, d.i.a.		14. 11. 2012
št. kos:	24	datum:	