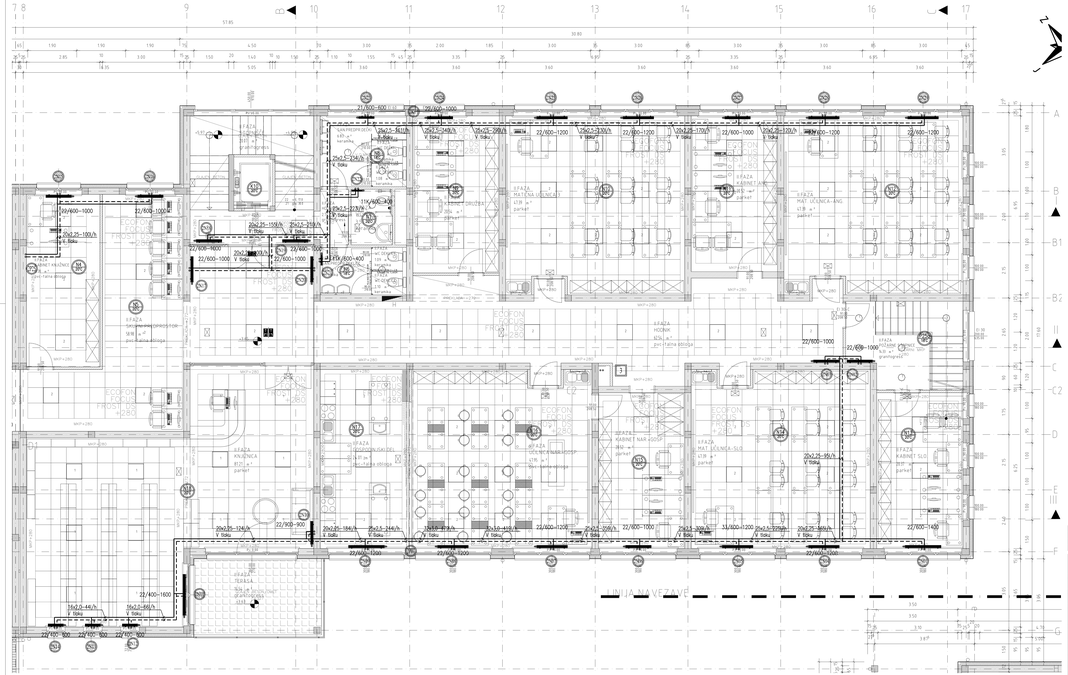

LEGENDA:

- 1 – Oznaka dvižnega voda
- 11 – Veja talnega ogrevanja
- 21 / 20 – Oznaka prostora s temperaturo ogrevanja

Razvod ogrevne in hladilne vode vodeni v tlaku:

- Ogrevna voda – radiatorska ogrevanje
- Ogrevna voda – talno ogrevanje

Razvod ogrevne in hladilne vode vodeni pod stropom:

- Ogrevna voda – radiatorska ogrevanje
- Ogrevna voda – klimati
- Ogrevna voda – talno ogrevanje
- Ogrevna voda – topovodna zavesa
- Hladilna voda – klimati

- Panelni radiator
- Talno ogrevanje
- Prostorski termostat (talno ogrevanje)

OPOMBE:

- razvode ogrevne vode vodene v tlaku in stenah se izvede iz večplastnih Wavin cevi K1 Fewal
- razvode ogrevne vode vodene vidno pod stropom se izvede iz črnih jeklenih cevi

Sp.	Spr. sprememba	Datum	Podpis

BIRO PETKOVSKI d.o.o.
Projektiranje in projektiranje in inženiring
Upnt. Br. IZS. 0558

naročnik:	Občina Ilirska Bistrica Bazovška 14, 6250 Ilirska Bistrica		
objekt:	Osnovna šola Podgrad		
naziv:	Strojne inštalacije Centralno ogrevanje in hlajenje	št. načrta:	1019/12-5-K
		merilo:	1:50
naslov:	Tlorisi 1. nadstropja (m-8-18)	datum izdaje:	november 2012
oznaka načrta:	PZI	podpis:	datum podpisa:
odgovorni projektant:	Jonuš N. Čančula, u.d.i.a.	ZAPS 0251 A	
odg. projektant:	Jernej Gnidovec,u.d.i.a.	IZS S-0376	14. 11. 2011
projektant:	Lidia Žagar, u.d.i.a.		14. 11. 2011
št. bis:	8	upravlja:	

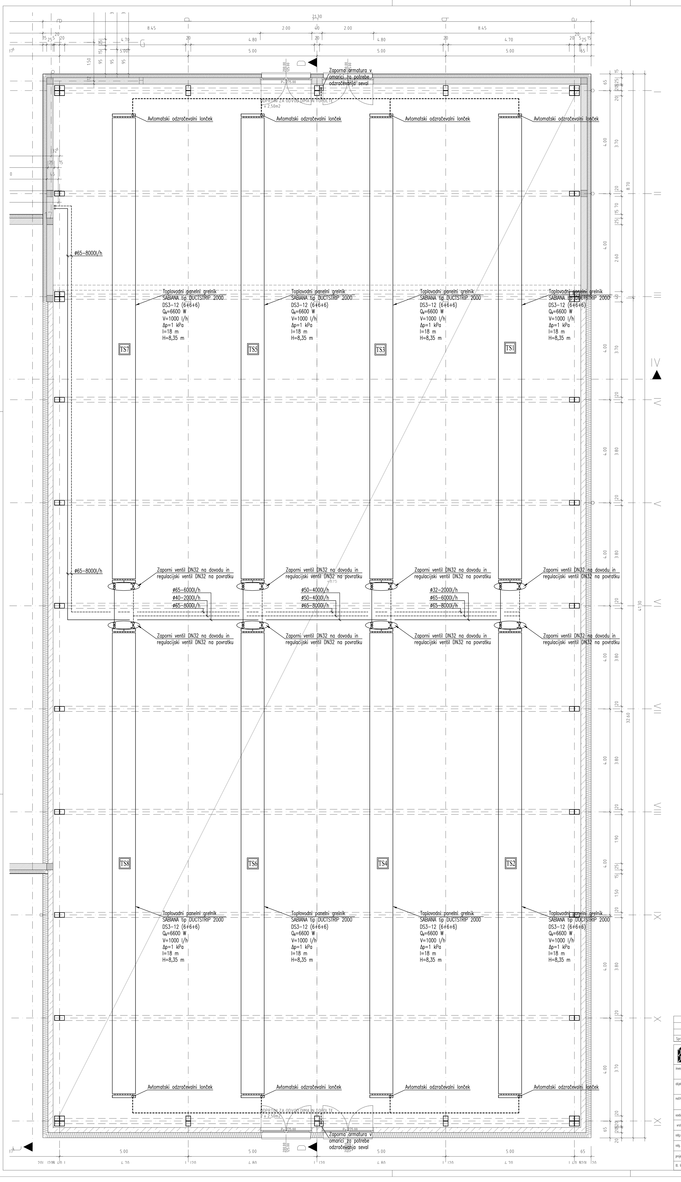

LEGENDA:

- Oznaka dvižnega voda
- Veja talnega ogrevanja
- Oznaka prostora s temperaturo ogrevanja

Razvod ogrevne in hladilne vode vodeni v fioku:

- Ogrevna voda – radiatorsko ogrevanje
- Ogrevna voda – talno ogrevanje

Razvod ogrevne in hladilne vode vodeni pod stropom:

- Ogrevna voda – radiatorsko ogrevanje
- Ogrevna voda – klimati
- Ogrevna voda – talno ogrevanje
- Ogrevna voda – topovodna zavesa
- Hladilna voda – klimati

- Panelni radiator
- Talno ogrevanje
- Prostorski termostat (talno ogrevanje)

OPOMBE:

- razvode ogrevne vode vodene v fioku in stenah se izvede iz večplastnih Wicon cevi X1 Pexal
- razvode ogrevne vode vodene višino pod stropom se izvede iz črnih jeklenih cevi

Spr.	Opis spremembe	Datum	Podpis

BIRO PETKOVSKI d.o.o.
Podjetje za projektiranje in inženiring

Izdel. št.
IZS: 0558

naročnik	Občina Ilirska Bistrica Bazovška 14, 6250 Ilirska Bistrica		
objekt	Osnovna šola Podgrad		
naziv	Strojne inštalacije Centralno ogrevanje in hlajenje	št. načrta: 1019/12-1-S merilo: 1:50	
vsebina	Tloris 1. nadstropja (tehnološka)	datum izdelave	november 2012
vrsta načrta	PZI	projekt	datum podpisa
odg.oseba projekta	Iztok N. Čančula, u.d.i.a.	ZAPS 0231 A	
odg. projektant	Jernej Gnidovec, u.d.i.a.	IZS: 0-0376	14. 11. 2011
projektant	Luka Žagar, u.d.i.a.		14. 11. 2011
št. kos.	9	oprema	

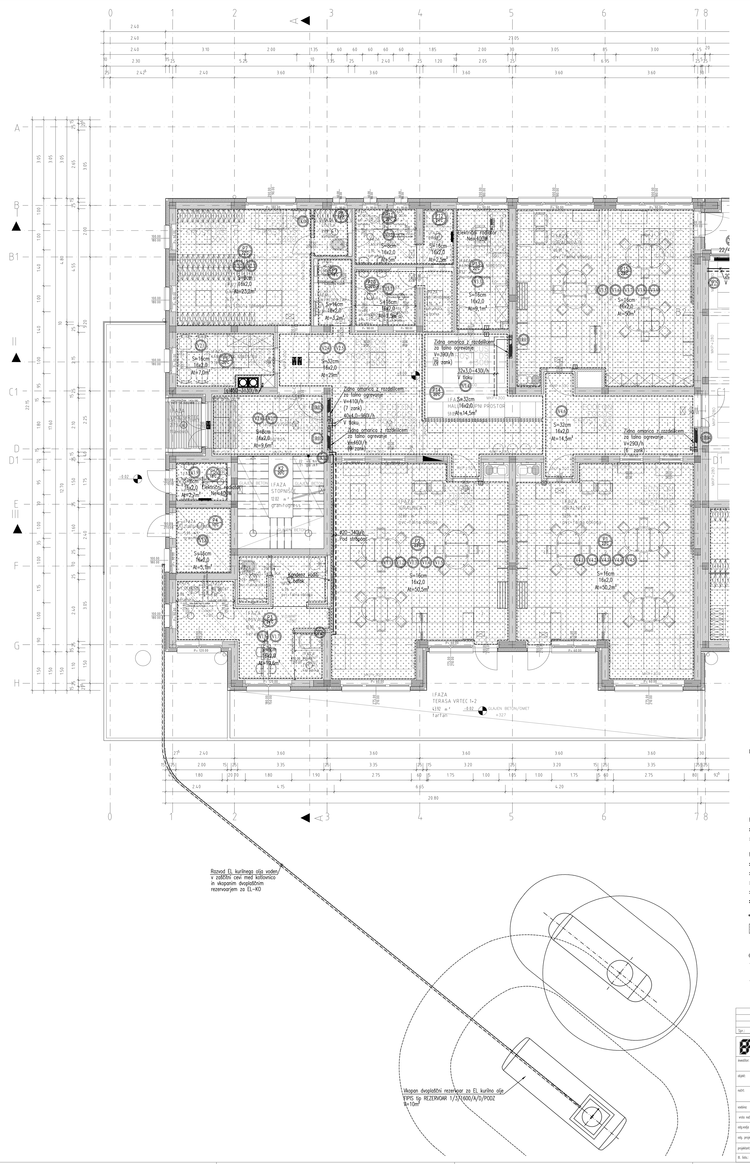

LEGENDA:

- Oznaka dvižnega voda
- Velja tolerancu ogrevanja
- Oznaka prostora s temperaturo ogrevanja

Razvod ogreve in hladilne vode vodeni v tlaku:

- Ogrevna voda – radiatorska ogrevanja
- Ogrevna voda – talno ogrevanje

Razvod ogreve in hladilne vode vodeni pod stropom:

- Ogrevna voda – radiatorska ogrevanje
- Ogrevna voda – klimati
- Ogrevna voda – talno ogrevanje
- Ogrevna voda – topovodna sevala
- Hladilna voda – klimati

- Panelni radiator
- Talno ogrevanje
- Prostorski termostat (talno ogrevanje)

OPOMBE:

- razvode ogreve vode vodene v tlaku in stenah se izvede iz večplastnih Wavin cevi A1 Prestal
- razvode ogreve vode vodene vlečno pod stropom se izvede iz Emih jeklenih cevi.

Spr.	Sprememba	Datum	Podpis

BIRO PETKOVSKI d.o.o.
Podjetje za projektiranje in inženiring
Cankarjevo nabrežje 11
1000 Ljubljana
GSM: 01 / IZS: 01/58

naročnik:	Občina Ilirska Bistrica Bazovška 14, 6250 Ilirska Bistrica		
objekt:	Osnovna šola Podgrad		
vsebina:	Strojne inštalacije Centralno ogrevanje in hlajenje	št. načrta: 1101PZI-2-S merilo: 1:50	
vrsta:	Tlorisi pritličja (ns 0-0)	datum izdelave:	november 2012
vrsta načrta:	PZI	projekt:	datum projekta:
odgovorni projektant:	Iztok N. Čančula, u.d.i.a.	ZAPS 0253 A	
odg. projektant:	Jernej Gnidovec, u.d.i.a.	IZS S-0376	14. 11. 2011
projektant:	Luka Zagar, u.d.i.a.		14. 11. 2011
št. btriv.:	4	spremba:	

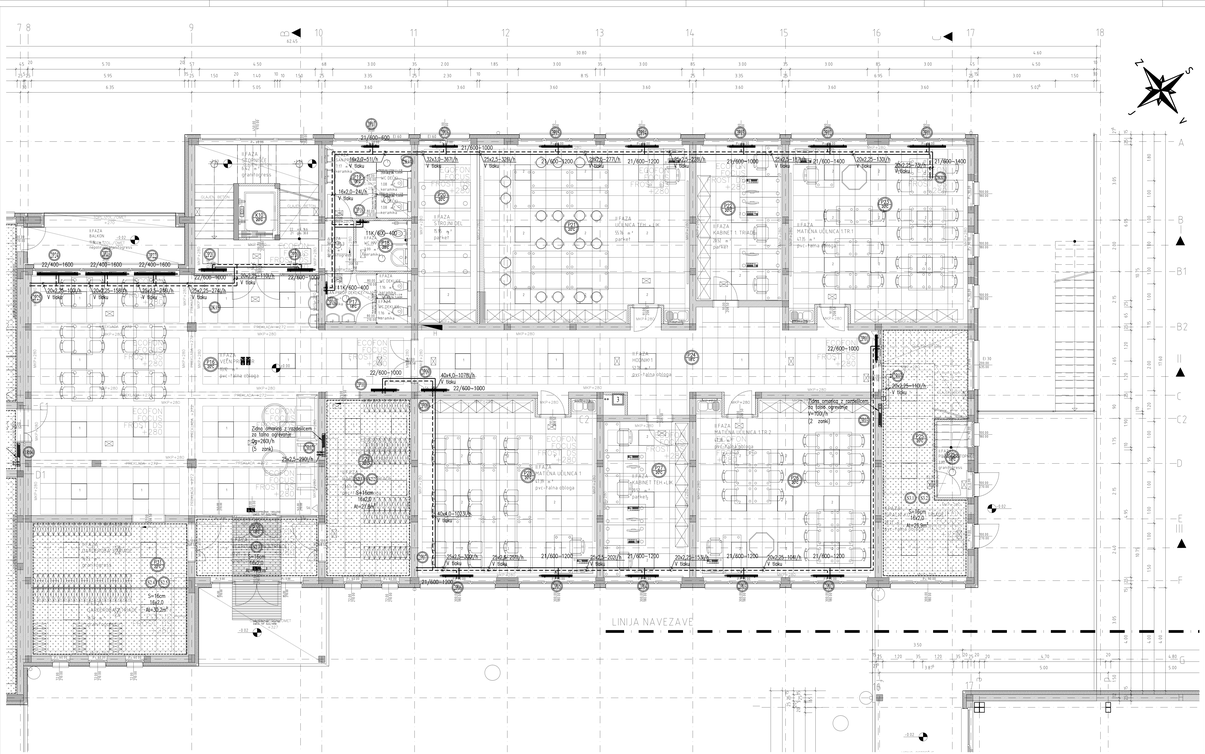

LEGENDA:

- Oznaka dvižnega voda
- Veja tolnega ogrevanja
- Oznaka prostora s temperaturo ogrevanja

Razvodi ogrevne in hladilne vode vodeni v tlaku:

- Ogrevna voda – radiatorsko ogrevanje
- Ogrevna voda – tolno ogrevanje

Razvodi ogrevne in hladilne vode vodeni pod stropom:

- Ogrevna voda – radiatorsko ogrevanje
- Ogrevna voda – klimati
- Ogrevna voda – tolno ogrevanje
- Ogrevna voda – topovodna zavesa
- Hladilna voda – klimati
- Panelni radiator
- Tolno ogrevanje
- Prostorski termostat (tolno ogrevanje)

OPOMBE:

- razvode ogrevne vode vodene v tlaku in stenah se izvede iz večplastnih Wavin cevi A1 Pexal
- razvode ogrevne vode vodene vidno pod stropom se izvede iz Ermi jeklenih cevi.

Spr.	Opis spremembe	Datum	Podpis

BIRO PETKOVSKI d.o.o.
Podjetje za projektiranje in inženiring
Ulomk. št. IZS: 0558

naročnik:	Občina Ilirska Bistrica Bazovška 14, 6250 Ilirska Bistrica		
objekt:	Osnovna šola Podgrad		
vsebina:	Strojne inštalacije Centralno ogrevanje in klimatske	št. načrta: 1010/12-1-S merilo: 1:50	
naslov:	Tlorris pritličja (cos B-O8)	datum izdelave:	november 2012
vrsta načrta:	PZI	podpis:	datum podpisa:
odgovorni projektant:	Tomaž N. Čančula, u.d.i.s.	ZAPS 0251 A	
odg. projektant:	Jernej Gnidovec,u.d.i.s.	IZS S-0376	14. 11. 2011
projektant:	Luka Zagar, u.d.i.s.		14. 11. 2011
Št. bis:	4	upravlj:	

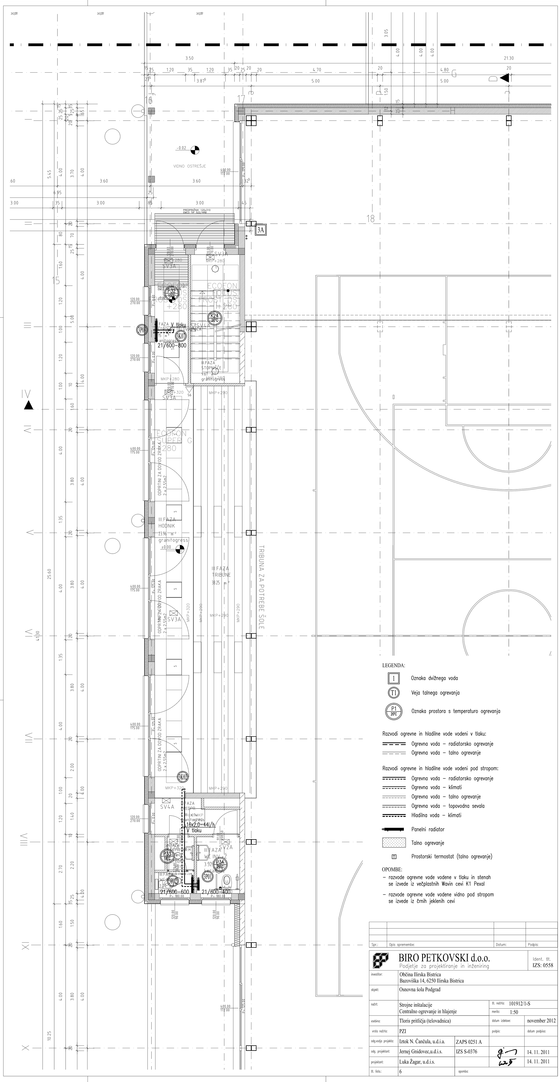
VIONO OSTREŠJE
TRIBUNA ZA POTREBE SOLE
21/800-800
21/800-800
3A
LEGENDA:
Oznaka dvižnega voda
Veja talnega ogrevanja
Oznaka prostora s temperaturo ogrevanja
Razvod ogrevne in hladilne vode vodeni v tlaku:
Ogrevna voda – radiatorsko ogrevanje
Ogrevna voda – talno ogrevanje
Razvod ogrevne in hladilne vode vodeni pod stropom:
Ogrevna voda – radiatorsko ogrevanje
Ogrevna voda – klimati
Ogrevna voda – talno ogrevanje
Ogrevna voda – topovsko zračilo
Hladilna voda – klimati
Panelni radiator
Talno ogrevanje
Prostorski termostat (talno ogrevanje)
OPOMBE:
– razvode ogrevne vode vodene v tlaku in stanah se izvede iz nerjavečih Wavin cevi R1 Press!
– razvode ogrevne vode vodene vidno pod stropom se izvede iz Erch jeklenih cevi
BIRO PETKOVSKI d.o.o.
Podjetje za projektiranje in inženiring
Izpert. Br.
LZS: 0558
naročnik: Občina Ilirska Bistrica
Bazovška 14, 6250 Ilirska Bistrica
objekt: Osnovna šola Podgrad
naziv: Strojne inštalacije
Centralno ogrevanje in hlajenje
št. načrta: 1019/12-5-S
merilo: 1:50
vsebina: Tlorisi pritličja (delovna risba)
datum izdelave: november 2012
izdelovalec: PZI
podpis: datum podpisa:
odgovorna projektant: Iztok N. Čančiđa, u.d.i.a. ZAPS 0251 A
odg. projektant: Arnoj Gindrovac,u.d.i.a. IZS S-0170
14. 11. 2011
projektant: Luka Žagar, u.d.i.a.
14. 11. 2011
št. risb: 5
spremba:

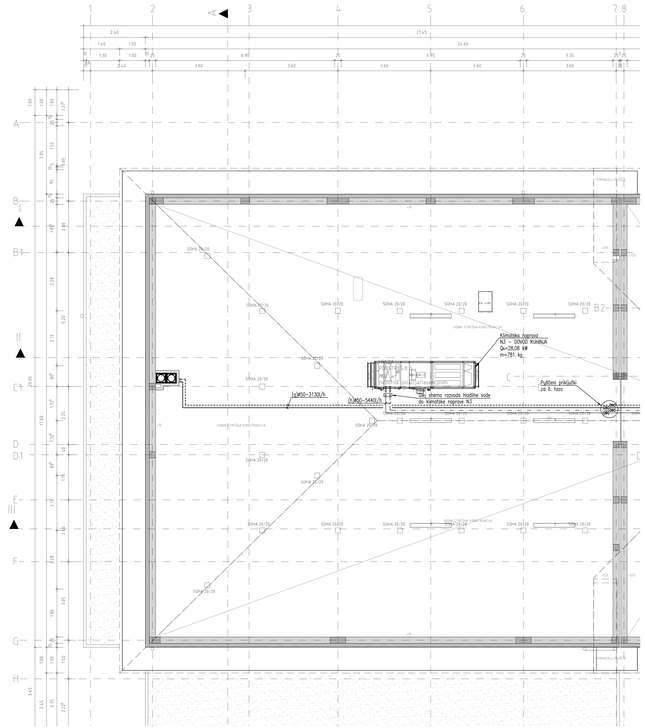
Kotlovska napajanje
N3 – DOVOD VRANJA
Q=28,08 kW
m=781 kg
Glavni vhodni razvod
Glavni vhodni razvod
Glavni vhodni razvod

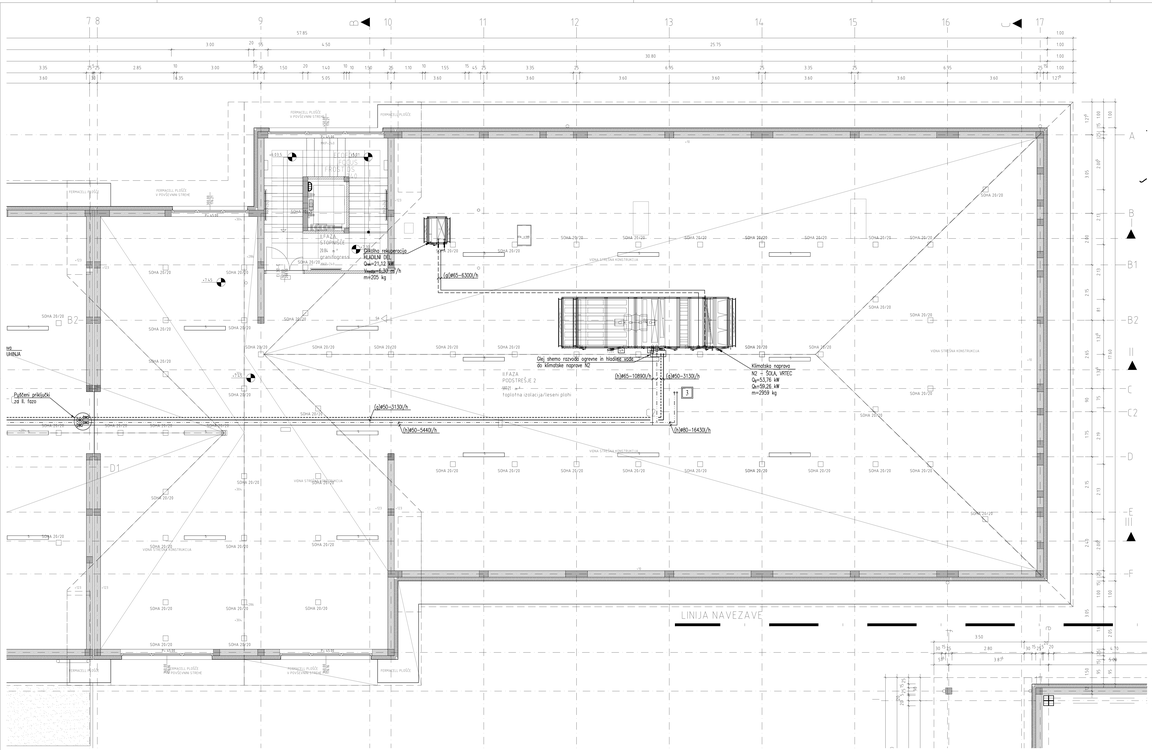

LEGENDA:

- 1 Oznaka dvižnega voda
- D Veja toplega ogrevanja
- 25 Oznaka prostora s temperaturo ogrevanja

Razvodi ogrevne in hladilne vode vodeni v tlaku:

- Ogrevna voda – radiatorsko ogrevanje
- Ogrevna voda – talno ogrevanje

Razvodi ogrevne in hladilne vode vodeni pod stropom:

- Ogrevna voda – radiatorsko ogrevanje
- Ogrevna voda – klimati
- Ogrevna voda – talno ogrevanje
- Ogrevna voda – topovodna zavesa
- Hladilna voda – klimati

- Panelni radiator
- Talno ogrevanje
- Prostorski termostat (talno ogrevanje)

OPOMBE:

→ razvode ogrevne vode vodene v tlaku in steno se izvede iz večplastnih Wavin cevi K1 Pexal

→ razvode ogrevne vode vodene vdno pod stropom se izvede iz Erich jelenek cevi

Spr.	Spis. sprememba	Datum	Podpis

BIRO PETKOVSKI d.o.o.
Podjetje za projektiranje in inženiring
Ulica 1. br. IZS: 0558

naročnik:	Občina Ilirska Bistrica Bazovška 14, 6250 Ilirska Bistrica		
objekt:	Osnovna šola Podgrad		
vrsta:	Strojna inštalacija Centralno ogrevanje in hlajenje	št. načrta:	310/912-1-S
		merilo:	1:50
naslov:	Tlorisi podstrešja (os 8-10)	datum izdelave:	november 2012
vrsta načrta:	PZI		
odgovorni projektant:	Izmak N. Čančula, u.d.i.a.	ZAPS 0211 A	
vrsta projektant:	Jernej Grašovec,u.d.i.a.	IZS S-0376	14. 11. 2011
projektant:	Luka Žagar, u.d.i.a.		14. 11. 2011
št. kat.	12	spremba:	