

- SESTAVE**
- S1 - povezna površina + parkir
 - prohidni, keramični kamni+lesna zasnova, zadrževalni ... 28-25 cm (različnih dimenzij)
 - fazonabilni strobojlec (T0 8-22 mm) ... 30 cm
 - letjen po predpisih zahtev
 - utrjen teren
 - S2 - lučnica 1, 2, 3 in 4)
 - lesna, zadrževalna ... 15 cm
 - peščena zasnova ... 20 cm
 - utrjen teren
 - S3 - mostopona pot)
 - kamnita ploščica (zgradb. parkir) / ploščica / ploščica (zgradb. parkir) ... 10 cm
 - fazonabilni strobojlec (T0 8-22 mm) ... 30 cm
 - letjen po predpisih zahtev
 - utrjen teren
 - Z1 - lučnica) zidni
 - kamnita obloga ... 30 cm
 - AB zid ... 30 cm
 - izolacija prenos ... 5 cm
 - zaščita hidroizolacija, stropna ... 5 cm
 - zaporna folija
 - izolacija s porazno materialno od 70-90 cm (v plasteh po 50 cm)
 - izolacija izolacija z izklopno materialno
- OPOMBE:**
- VSE NERE IN ODKLJKE JE POTREBNO PREVERITI NA LOKU MESTA PRED PRIZNANJEM IZVAJANJA DEL TER JE PRILAGODITI RAZMERAM NA LOKU MESTA.
 - VSE EVENTUELNE SPREMEMBE OZ. NEJASNOSTI SE MORAJA USKLADITI Z VOJNO PROJEKTA IN ODGOVORNO PROJEKANTOMI
 - SPREMEMBE IN DOPOLNITVE NAJSTROY SO MOŽNE LE S PRISTANJKOM PROJEKANTOMI
 - PRI VSEH DELIH JE POTREBNO ZARADOTI MAJZOR ODGOVORNEGA KONSERVATORIA
 - ZA VSE IZKOPJE SE JE POTREBNO PREDHODNO ODGOVORITI Z ARHEOLOGI KONSERVATORIA ZVODS DE NOVA BORNA O OBLIKU POSEBEJAH V ARHEOLOŠKE PLASTI

VRSTA SPREMEMBE	OPIS SPREMEMBE	DATUM	PODPIS

PREČNI PREREZ 1-1
 Kp = ±0,00 = 483,95 n.m.v.

MESTO: OBČINA LITENKA BISTRIČKA Bencova ul. 14 8200 Bela Bistrica	PROJEKTOVALNA: ATELJEVILLA d.o.o. Ljubljana 1000 Ljubljana
IME: BAVNAČLA ZLJANJEVA ZIDU NA GRADU PREM	VREDNOST: 1000000,00
OSNOVNA VEŠA PROJEKT: Laco Babičič, univ.dipl.inž.arh. A-0000	VEŠA: ARHITEKTURA
OSNOVNA PROJEKT: Laco Babičič, univ.dipl.inž.arh. A-0000	VEŠA: POD
OSNOVNA: Ana Purgarčič, univ.dipl.inž.arh. Maja Horvat, univ.dipl.inž.arh.	VEŠA: PREČNI PREREZ 1-1
DATUM: NOVEMBER 2008	VEŠA: 1:100
AVTORJE VILA KAMNARSKA PREDMATA JE ZARADOTI LACIJE VILA KAMNARSKA	STRAN: AV 02/08-2 3

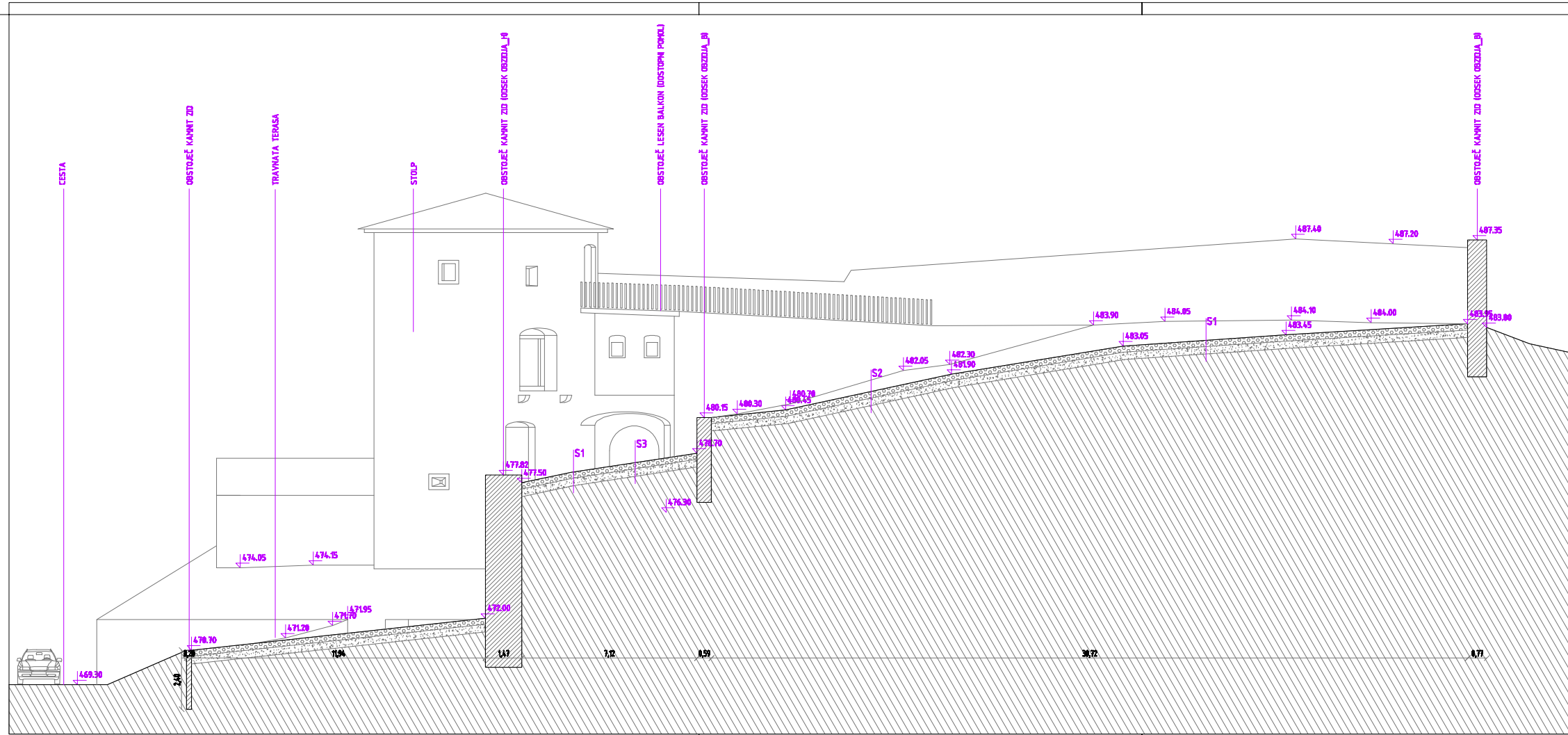

SESTAVE:

S1 (spovozna površina + pešč) ... 20-25 cm
 - prdniki, loajeni kamni/trnec znanje, završitev) ...
 - različnih dimenzij) ... 30 cm
 - kamponski drobljenec (FD 0-22 mm) ...
 - utrjen teren

* vse obstoječe strukture kasno so depozira in pasovno potati

S2 (zalanka 1, 2, 3 in 4) ... 15 cm
 - humus, završitev) ... 20 cm
 - peščena znanje ...
 - utrjen teren

S3 (dostopna poti) ... 10 cm
 - kamnita plošča (čgan) paščanjak/platra plasentina) oz. prdniki (našje glava) ...
 - kamponski drobljenec (FD 0-22 mm) ... 30 cm
 - utrjen teren

Z1 (zunanj zidovi) ... 30 cm
 - kamnita obloga ...
 - AB zid ...
 - hladni prerez ...
 - hidroizolacija ...
 - zaščita hidroizolacije, stirodur ... 5 cm
 - žepasta fuzija ...
 - napolnje s poroznlo materilom od 70-90 cm (v plasteh po 50 cm)
 - napolnje kasp z izkopano materilom)

OPOMBE:

- VSE HERE IN DIMENZJE JE POTREBNO PREVERITI NA LICU MESTA PRED PRČETKOM IZVAJANJA DEL TER JIH PRILAGODITI RAZMERAM NA LICU MESTA.
- VSE EVENTUELNE SPREMEMBE OZ. NEJASNOSTI SE MORAJO USKLDATI Z VOJJO PROJEKTA IN DOGOVORNIM PROJEKTANTOM!
- SPREMEMBE IN DOPOLNITVE NAČRTOV SO MOŽNE LE S PRISTANKOM PROJEKTANTOV!
- PRI VSEH DELIH JE POTREBNO ZAGOTOVITI NADZOR DOGOVORNEGA KONSERVATORJAJ!
- ZA VSE IZKOPE SE JE POTREBNO PREDHOJNO DOGOVORITI Z ARHEOLOGI KONSERVATORJA ZVKOS OE NOVA GORICA O OBLIKI POSEGANJ V ARHEOLOŠKE PLASTI!

OZN. SPREMEMBE	OPIS SPREMEMBE	DATUM	PODPIS

PREČNI PREREZ 3-3
 Kp = ±0,00 = 483,95 n.m.v.

INVESTITOR: OBČINA ILIRSKA BISTRICA Bezovška ul. 14 6250 Ilirska Bistrica	PROJEKTNO POLETO: ateljevilla d.o.o. <small>IL. BISTRICA BLAGOŠIČ 6250 IL. BISTRICA</small>
OBMOČJE: SANACIJA ZUNANJEGA ZIDU NA GRADU PREM	LAJBE, JUNA LAGUNAROVA 3 1000 LJUBLJANA
DOGOVORNI VOJA PROJEKT: Leon Bekušič, univ.dipl.ing.arh. A-0903	MESTO: ARHITEKTURA
DOGOVORNI PROJEKTANT: Leon Bekušič, univ.dipl.ing.arh. A-0903	VERZINA: PREČNI PREREZ 3-3
DOBILNIK: Ana Pengertnik, univ.dipl.ing.arh. Mela Navuš, univ.dipl.ing.arh.	MERSKA 1:100
DATUM: NOVEMBER 2009	ŠTEVILKA PROJEKTA: AV 02/08-2
ŠTEVILKA LISTA: 5	

© ATELJE VILLA 666/VREBINA PROJEKTA JE ZARJETA LASTNINA ATELJE VILLA 666, LJUBLJANA

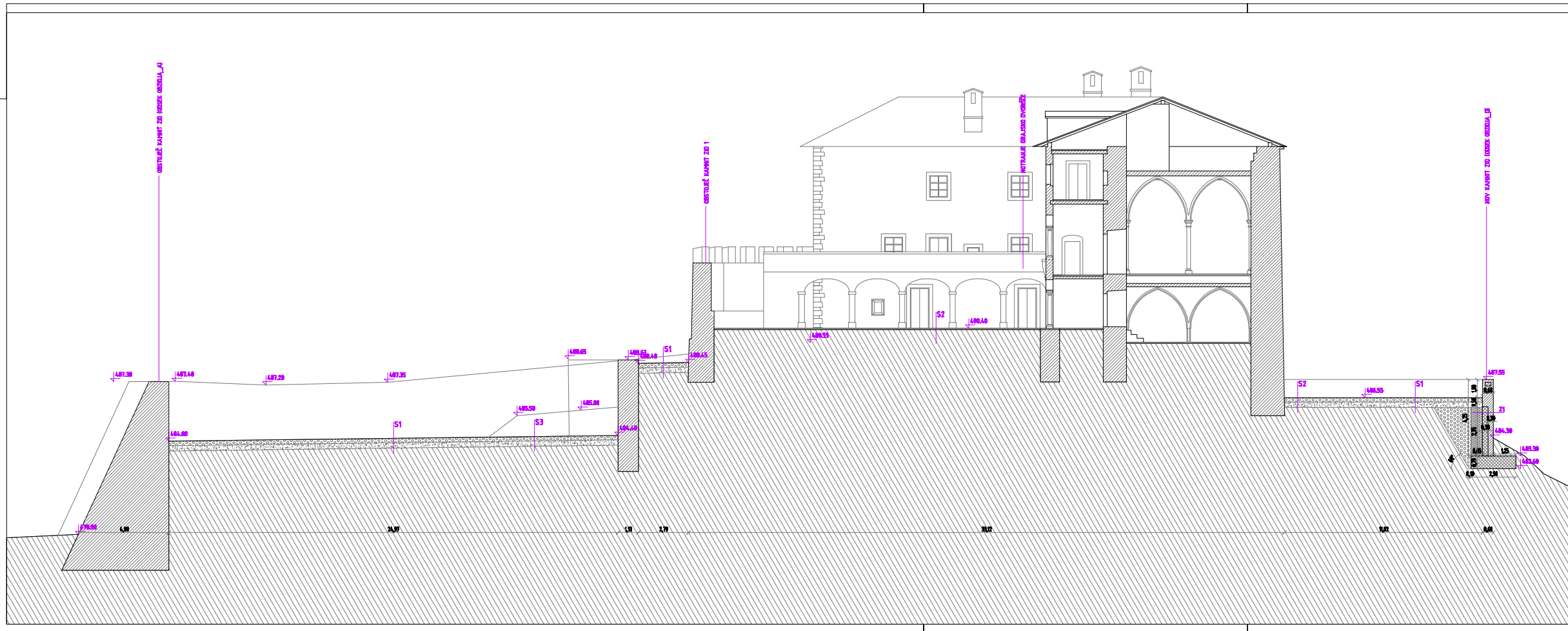

- SESTAVE:**
- S1** (uporabna površina + pad)
 - prekritje: keramični kamni-krasni zrnje, zastrto: 20-25 cm
 - vrstni sloj: 5 cm
 - fazonirani drvačnik (D 8-22 cm): 30 cm
 - letvica po prečnih zidovih
 - utripni teras
 - S2** (izolacija 1, 2, 3 in 4)
 - hrana, zastrto: 15 cm
 - polna zrnja: 20 cm
 - utripni teras
 - S3** (notranji prečiščen)
 - keramični ploščic (keramični ploščic/plastmas) oz. prekritje keramični: 10 cm
 - fazonirani drvačnik (D 8-22 cm): 30 cm
 - letvica po prečnih zidovih
 - utripni teras
 - Z1** (notranji zidovi)
 - kamniti obloga: 30 cm
 - 40 cm
 - masna prazen
 - hidroizolacija
 - zračna izolacija: styrokor: 5 cm
 - zaporna folija
 - izolacija s parobno pregrado od 70-80 cm (v plastih po 50 cm)
 - izolacija (izolacija z letvami materialom)
 - Z2** (zunanji zidovi)
 - kamniti obloga: 30 cm
 - 40 cm
 - masna prazen
 - hidroizolacija
 - zračna izolacija: styrokor: 5 cm
 - zaporna folija
 - izolacija s parobno pregrado od 70-80 cm (v plastih po 50 cm)
 - izolacija (izolacija z letvami materialom)

OPOMBE:

- VSE NEBE IN OBRABE JE POTREBNO PREVENTI NA LOKU NESTA PRED PRUČITVOM OVAJANJA DEL TER BI PRAVILNOSTI RAZVEDAN NA LOKU NESTA.
- VSE EVENTUELNE SPREHEBE OZ. NEJASNOSTI SE MORAJA UKLADITI Z VODJO PROJEKTA BI ODGOVORNI PROJEKANTORJI.
- SPREHEBE BI DOPOLNITVNE NAČRTOV SO MOŽNE LE S PRISTANKOM PROJEKANTORJI.
- PRI VSEH DELIH JE POTREBNO PREDHODNO DOGOVORITI S ARHEOLOGI KONSERVATORJA ZVSDR DE NOVA GORICA O OBLIKI POSRANJ V ARHEOLOŠKE PLASTE.

ŠZL SPREHEBE	OPIS SPREHEBE	DATUM	PODPIS

VZDOLŽNI PREREZ 4-4
Kp = ±0,00 = 483,95 n.n.v.

MESTNOST: MOČNA LIPSKA BISTRICA Območje št. 54 OŠB Moča Moča		PROJEKTOVALNA: ateljevilla d.o.o. S. Šturm B. Šturm M. Šturm Tel: 051 481 414 Fax: 051 481 414	
NADIM: BANAGLIJA ZUNANJEGA ZIDU NA GRADU PREMI			
IZVEDENA VSKA PROJEKT: Leon Štebih, univ.dipl.inž.arh.	SKLAD. ŠL: A-0003	PROJEKT. SKLAD. ŠL: S. Šturm	SKLAD. ŠL: ARHITEKTURA
IZVEDENA PROJEKT: Leon Štebih, univ.dipl.inž.arh.	SKLAD. ŠL: A-0003	PROJEKT. SKLAD. ŠL: S. Šturm	SKLAD. ŠL: VZDOLŽNI PREREZ 4-4
SKLAD. ŠL: Leon Štebih, univ.dipl.inž.arh.	SKLAD. ŠL: A-0003	PROJEKT. SKLAD. ŠL: S. Šturm	SKLAD. ŠL: 1:100
DATUM: NOVEMBER 2008		STRAN PROJEKTA: AV 0000-2	ŠTEVILNOSTI: 6

© ATJEJE VILA d.o.o./VSKA PROJEKTA JE SADRŽANA LASTNINA ATJEJE VILA d.o.o., Ljubljana

